大清宣統二年庚戌三月初九日共二張

本館定報價目
◉每份售大洋二分◉
中國境內 全年逐日寄大洋九元六角 半年四元八角 日本全年九元六角 半年四元八角 外國 全年十四元四角 半年七元二角
報資先惠 郵票不收

申報

告白刊例
論前二行起碼每行以第一版爲準第一日每行八角半第二日起每行六角半多則撥行照算後幅長行二百字起碼短行五十字起碼多則均以十字遞加第一日每字五釐第二日至第七日每字三釐第八日以後每字二釐半

西歷一千九百十年四月十八號禮拜一

本館開設上海望平街第一百六十三號 第一萬三千三百五十八號 電話第九十五號

浙寧 新永順 雙象爲記

茲者本行向在甬江天后宮前開張已有百來年矣專向安昌合龍山餘姚等處採辦棉花其貨自向各鎮督採乾白肥淨無不精益求精近因人心不古恐有無恥之徒冒牌影戩特此聲明如蒙賜顧者認明雙象牌爲記燕不致懊 浙甯宮前新永順行啓 戊418

胡詩翰君鑒 前日見公節略佈散市上所謂瀛餘一事是非具有公論刻上海有官長有商會有同鄉不難水落石出正可出面剖訴一白其冤斷非一紙空言所能了結公果自愛請速來滬理直勿再避匿無任幸盼 李薇莊啓 戊411

新開萬祥義記高粱燒酒行三月初十先行交易擇吉開張聲明啓告
本行發兌牛莊高粱爲宗旨兼運天津五茄皮酒自製虎骨木瓜百益長春各種花露名酒內莊北發外廬等沽比衆公道小行坐落老閘橋北首即前萬祥酒行存貨生財作價悉中清訖凡有已前一應欠項歸前手清理嗣後與義記無涉特此聲明 上海萬祥義記行啓 戊4 5

聲明過盤 自光緒三十三年份股開萬祥酒行至次年各董將股本抽繳經手勉强維持以致虧蝕今春閉歇所有行底生財變價歸義記經營銀數當日收訖情愿欠戶以一折半了事清楚如再有意外與義記無涉 領董經手陸忠孝謹啓 戊4

統計調查表式
部頒民政表式僅有一套若每次繪畫填式頗不勝煩故託印馬路望平街時中書局石印以備逐年填用倘各州府縣欲用此項表式者可向該書局購買 上海統計調查事務所啓 戊40

上海新開 眞不二價 源長號洋貨抄莊
本號開設英大馬路盆湯衖東堍北朝南洋臺門面自運泰西綢緞嗶嘰呢絨花素洋紗各色布疋其餘名目繁多不及備載專做零躉批發荷蒙光顧格外克己今擇於三月初八日開張特此佈告 戊394

聲明老契遺失
茲於光緒念七年份出價向王承鯤買得甯波城內東北四圖十字井地方房屋一所量計該地一畝四分零今因該屋營業不便情願出賣與袁坤中房爲業惟王姓老契無着倘後檢出作爲廢紙現已稟縣存案恐年遠日久未及週知特此登報聲明 甯波鄞縣戴雲鵠特白 戊39

緊要廣告
敝號裝貨黃浦駁船遇險向歸經手報關者担認此後專行如蒙不棄遵守舊章則可派人前來抖覽否則寧從割愛恐未周知謹此佈告
成發合 興發合 同發合 合記 稻發合 瑞發合 雙發合 厚發合 源發合 雲發合 隆發合 志發合 謹啓 戊34

華安人壽駐長春總分公司廣告
本總公司備足資本銀五十萬兩設立上海黃浦灘以挽回利權維持公益聯絡團體爲宗旨開辦數年生意日臻發達近因外埠紛紛投保應接不暇東三省各處均設分公司以便利投保諸君今特分設長春西四道延請鄭君儒祺即麟生爲總經理管清泉陳冲甫兩君爲協理吉川三郎爲驗體醫生望紳商各界投保諸君向該處就近接洽可也 上海華安人壽總公司謹啓 戊410

上海新開 不二價 成章福洋貨號
本號開設小東門外大街中市專辦泰西綢緞呢絨紗羅嗶嘰羽毛各種時式花素洋布等荷蒙賜顧格外克己今擇於三月初十日開張 謹此佈白 戊391

大清銀行廣告
本行規定三月十五日起分派官餘利新附股諸君持摺來行取息並定於四月初一日下午一鐘在京師虎坊橋湖廣會館照章開股東會議屆時務祈惠臨特此告白 戊371

上海四明商業銀行股東年會廣告
啓者本銀行昨經董事會決議定於三月廿二日午後二句鐘在本行三層樓上開股東年會報告營業情形及分派官利餘利日期除有住址之股東分別備函通告外其股東冊內未載住址之股東請於三日前開送股票號碼股份名姓來行查對坐冊照取入場券可也專此布告 務祈各股東屆時早臨不勝盼禱 戊389

國朝文匯再增價廣告
本社國朝文匯一書全書百另一冊最錄一千三百餘家得文一萬餘篇甲前集已出版種種完美荷蒙公認甲集最錄六百餘家計三十冊本社同人悉心校讐頗費時日叉因陰雨阻礙致踰期限抱歉殊深茲准於下月初出版乙丙丁集准于端節前一例印齊已定諸君下月初來取甲集三十冊今近日中國連泗紙價飛漲印刷各工亦異常昂貴虧蝕頗覺不貲不得已出月再增洋二元共二十元全書出後定價三十二元決不再貶以資彌補月內預約仍售十八元先交八元取甲前集十冊區區微忱敬祈公諒
附售禁書四種 錢牧齋文鈔四冊二元顧亭林文集二冊一元周容春酒堂文集一冊八角戴南山文鈔三冊一元 精刊第一樓本鐫定全本集及年譜七冊二元魏默深文集六冊二元 聊齋文集二冊六角 吳摯甫文集五冊一元詩集一冊五角 王壬秋湘綺樓全集十二冊二元 方戴合鈔八冊二元隨園文鈔二冊四角 沐巖合鈔四冊一元二角 香艷叢書第一集第二集每部一元 曾文正公三十家詩鈔六冊一元四角 上海棋盤街平和里本社總發行所啓 戊384

陽武進災區乞賑啓

竊我兩邑瀕江一帶五穀失收各處水淹爲災宿麥未種鳩形鵠面轉徙流離情狀實堪憐憫前蒙丹陽縣稟准各大憲給發冬賑與民命得以稍延惟屆指收穫之期尚在秋成以後萬不得不籌辦春夏兩賑以爲之繼伏乞諸大善士惻隱爲懷共成義舉十萬民命生死攸關不勝迫切待命之至再者尚蒙惠款上海請交勝報館及法界新北門外正興錢莊鎮江交江西夏布公所常州交西營里裕康錢莊丹陽交寶大錢莊無錫同和莊爲幸 籌辦義賑同人東乘動惲祖祁孫復瑞陳兆熊董繼昌趙瑞臻王坤厚公啓

戊181

賜顧實業大家亟須注意

啓者美國白奶利麵粉機器敝早經名馳各國爭相購用今更精益求精獨出心裁創造最新式鋼珠磨輥並新式篩粉機輕滑靈便能省馬力十分之四五省油十分之七五每六個月加油一次故並無油污入於麥粉之內出粉格外潔白漂亮此種麵粉於衛生大有益處環球稱最故近來新建之廠爭相購用今無錫茂新公司已裝置完全開車出粉上海中大公司亦月內此等新機即有添置或更換者此後各自改良將見中國麵粉之發達前程無限各省與辦實業紳商請惠臨茂新公司閱看方知此機乃環球第一之妙機非虛誇也 中國歸上海泗涇路十二號恆豐洋行一家專門經理

上海新開德新祥號 真不二價 洋貨抄莊 謹擇於二月廿捌日開張廣告

本號開設在英大馬路紅廟西首自運泰西名廠綢緞超等呢絨嗶嘰羽毛定織英欵新花絲紗時式洋紗各種花素羽綢頭號海虎絨絨廣靈竹布各色咈佈名目繁多不及細載承蒙官商學界賜顧格外克己比衆公道以副雅意特此佈告伏惟台鑒

戊282

漢冶萍總公司股份限期截止第二次廣告

本公司前次聲明未繳股份共一百念七萬元公指限期截止登報廣告以後陸續已認未認者絡繹議股截至二月念一日僅餘空額八十一萬餘元屆附三月底截止祇三十餘天誠恐遠道函託及面託認股諸君屆時以額滿見遺特再通告惟希 公鑒

戊312

灤州官礦有限公司第二次付息廣告

啓者本公司現屆第二次付息之期仍照定章自三月初一日起本埠在本公司驗發外埠仍由天津銀號各分號就近驗發其天字也字號之股票只須掣取息單便可照付惟續招之股票係塡宇字宙字號者尚係初次付息應將息單交本公司驗明蓋戳其外埠之息單或徑寄本公司或由各埠天津分號轉寄均係本公司驗明蓋戳後立即付息發還特此廣告

戊357

通州廣生油廠各股東公鑒

本廠第十屆帳略已出結算宣統元年分除官利外共得餘利銀二萬二千餘兩亟須進辦新機自應查照上年股東會議案凡舊股東未繳新股者從宣統元年起概將應得之官餘利扣足三成爲止扣足之日發給股票即於本年八月起購買機器置備材料次年正月改造廠屋六月安機其願入新股者務希於本年八月前繳到收股處一在本廠總帳房一在上海小東門大生紗廠駐滬事務所每股一百兩銀到隨時按數塡給股票息摺不誤特此佈聞 廣生油廠謹啓

戊355

集益保商票頭彩四十萬元

現定照湖北票三月份開彩需發大財速向南市大成里總公司購買萬勿錯過極好機會後悔何及如欲購買可向十六鋪裏街老北門同德財南市新舞臺後大成里本公司以及各票店均有批發

啓新洋灰有限公司分派第三期紅利息廣告

敬啓者本公司應派上年年息紅利定於三月初一日起憑息單發給並分送帳略其舊股係第一期照章自收銀之次日起按八厘算給官利不分紅利務祈在股諸君屆期到天津海大道本公司總理處領取如南省股東亦可將息單交上海天津分銀號承接寄津代取不計匯費惟津滬往返函寄約需一月屆時望持該號收條領取息單可也

戊322

奏辦龍章造紙有限公司發給官利並換給股票息單廣告

本公司於二月念九日開股東會議決發給上年八厘官利定三月初五日起請各股東携帶老股票息摺前赴法界永安街太安里總公司發處領息並換給新股票及息單其上年所招新股請携帶收據換領股票息單亦一律派息恐未遍知特此佈告

戊316

上海中國信益水火保險有限公司訂期開股東常會廣告

啓者定於三月十五日下午準二句鐘在九江路五號本總公司開股東常會並報告第二屆帳略及營業情形屆時務祈在股諸君准時惠臨此佈

戊368

杭州通益公紡織有限新公司定於三月二十五日在杭州拱宸橋本新公司內開股東會特此預告

戊376

杭州新設浙江旅館通告

杭州乃人物薈萃之區風景甲乎全國滬杭通軌以來往來于杭垣者日盛惟無妥善旅館殊不足副旅客之雅意本館主人有鑒于此特在杭州清泰門內羊市街紫荊橋與車站河埠均相附近之地方創設一最上級之旅館計房屋百數十間內有花園亭廊游覽之地外有車馬停頓之場所有規模之宏大房屋之寬敞設備之完全器具之精良以及飲食之清潔聽差之週到爲杭州旅館客棧從來所未有茲擇於三月初十日行正式開幕禮先於二月初九日交易倘蒙光顧取價尤格外從廉以爲始創紀念而期有實至如歸之雅蒞杭旅客諸君幸注意焉 電話二七六

戊399

鞏華製革廠嚴月波啓事

僕本書生不諳商務又乏素更短貲財往年動于一時熱血創立革廠不計利害志在必成四年來孑然獨立百計支持知我者力不能助力能助者又不知以尋常之人造製辦之業不免駭人聽聞且素非知名之士當世更多疑慮從前成効未彰亦無從宣佈辦理宗旨自實在情形今幸四部考驗均稱精廉製造合法陸軍農工商部通咨各省認購銷路暢通出貨二十月售出數十萬已用者八九省全廠機屋工匠規模大備官彰彰在人耳目現在祇須籌足行本立時大見發達惟有十分把握僕心力已瘁一手一足斷不能辦如有大資本家大實業家實心贊助者僕但任辦事擬將財政權推出相託開誠佈公以聯同志但求一業之成于軍需尚政有益至一已私利僕本非所計也天下之大不乏知音深願海內各公出而援助無任翹企 賜函寄上海新聞報館帳房再招股詳細通告自二月朔至十五已分登申時兩報伏維公鑒

374

預備立憲公會京事務所住址已定其發行憲志改爲逐日刊布告

本會決議在北京設立事務所並將會報改名憲志每月刊行二冊業經登報廣告茲已將京事務所設定在北京順治門外達智橋路北 其憲志改爲逐日刊布名曰憲志日刊定期四月初一出版內容體例另行發刊特此廣告

戊303

蘇路公司特別告白

本年股東常會決議先發五年利息即以應發之息塡給股票惟舊存空白股票皆印有總協理姓名現協理額數減少以後股票均須重印預計必三個月後方能完備各股東應領之息銀股票定於六月初一日起塡給共計五年息不滿一股者仍照向章給發

恕訃不週

誥授資政大夫二品頂戴河南彰衛懷兵備道馮叔愚觀察於光緒三十四年六月二十九日壽終上海寓所扶柩回籍遵例入城停柩本宅茲擇於三月二十日並奉誥封夫人張夫人靈櫬合葬於江陰南門潤河與一堡東頭南新阡主穴均先期於十五日在本宅家奠十六日發引恐未遍知特此布告 常州北岸馮庭遠堂帳房謹白

385

上海商務總會廣告

啓者中昌新機器米廠所欠房租莊款及電燈公司費等共約計銀七千餘兩自該廠正副經理登報台盤後亦有錢錫之還價洋六千元頗盤未成適遇股東宋鳳翔陳企唐等先後來會控訴經理之不是經本會兩次邀理股東陳企唐等四人均不到會雖該經理等辦事不善咎無可辭而陳企唐身爲廠中董事支有年俸廠股不足不得諉爲不知現在所該外欠有洋商在內刻不待緩惟有急則治標之一法先將廠底投標召變凡有頂盤該廠者請於三日內塡明價値備具定洋五百元封固函送本會即於本月初十日下午二句鐘當衆開標宣布以塡價最多數爲得標立即交足票洋照後開各物點收管業如得票而翻議即將定洋充公以昭核實除將票款攤還各欠外不敷若干及股東或有異言再向該經理等根追續理結束了事該廠機車十四部上下地軸掛脚皮帶俱全所有裝修生財什物及電燈一應在內共約値洋一萬另四百元惟電燈係向電燈公司借用與廠無涉合併聲明惟希　公鑒

三〇七

上諭

監國攝政王鈐章　三月初八日內閣奉

旨馮國璋現在穿孝其所管鑲白旗漢軍副都統着塔克什訥兼署欽此

軍機大臣署名奕劻世續鹿傳霖假那桐吳郁生

宮門抄　三月初八日　召見軍機　洵貝勒　薩鎭冰　慶隆

論說

論地方自治之執行機關及其比較（兩）

地方自治之機關通常釐爲二部一以爲全體人民之代表而佈其意見是爲意思機關一以推全體代表之意見而施之事實是爲執行機關意思機關爲主而執行機關不過隨其意思之所表見以曲爲之道即爲盡職然苟無執行機關將意思亦無由得達蓋執行機關之職掌尙矣

我國地方自治之執行機關在城鎭爲董事會在鄕爲鄕董立法之意與各國大致似同然其權限與性質往往以法文之出入而得失竟至懸殊試一較量觀之其間有足爲籌備自治所借鑒者此亦當世得失之林也

日本自治制其於執行機關在市爲市參事會在町村爲町村長町村之執行機關爲町村長各國殆皆一致而無研究之餘地惟市之執行機關頗有以單獨制爲宜而以合議體爲不合者去年日本政府提出於國會之市制改正案即基於此意而欲將市參事會改爲諮詢機關以市長爲單獨之執行機關也顧以實例求之如英國德國等其於市制以合議體之執行機關足以處理其事務而有餘成績且燦然焉法國現時雖以市長爲執行機關然無非以此制爲不適於自治體之執行機關而倡改革之之說者是適與日本今日處於反對之勢矣

自治之意義如何即以由人民選擧之吏員而處理其地方團體之事務是也質言之即爲人民參與於國家行政之制度故不獨以合議體爲議決機關必執行機關以合議體爲之方合自治之本旨執是說者往往有之顧或者有以爲議決應由合議體而執行宜取單獨體者試剌取歐洲各國之制度以供研究者之參考焉

爲日本自治制之母法即爲德國之市制在德國自普魯士以迄於其他諸國市之執行機關爲市參事會市參事會以市長及市參事會員而成市參事會員中有名譽職與有俸者小都市名譽職之員居其多數而在大都市則有俸者居其多數柏林市名譽職十有七人而有俸者其數相等麥克敦堡市名譽職十有五人有俸者十有二人不倫拉烏市名譽職十有五人有俸者十四人名譽職市參事會員之額從人口之數以法律確定之有俸市參事會員之額依市會之決議定之於大體上參事會員得市會議員四分之一乃至三分之一爲恒柏林市市會議員之數百四十四人而市參事會員爲三十四人參事會員市會選擧之有俸參事會員普通十二年亦有爲終身職者又名譽參事會員其任期爲六年而每三年改選其半數有俸參事會員與名譽職參事會員以得被互選爲常現柏林市參事會員其接續視事已及三十五年而今尙在職者共有二人其餘之人在職年數亦平均在十三年以上此則德國市參事會之特色也

名譽職參事會員自市住民中選擧之而在有俸參事會員則不必定由住民中選擧之多自其他之市久從事於市之事務并夙有辦事之名而著有成績者選擧之其選擧不爲政黨關係所縛束但注重於其人之技能與經驗而已矣又有俸參事會員有所謂專務職專心從事於市之事務非如並營其他職業之人但於會議之頃一簽到而已足也其任職殆與政府之普通事務官無異因而所給之俸亦獨厚額數依市之大小與擔任事務之繁簡而定然如柏林市之參事會員年俸約自四千元乃至六千元不等又恩給亦極豐一期十二年十二年而退職則給俸額之半二期二十四年而退職則給全額德意志諸國有經驗及有技能之人恒爲參事會員因其地位之强固與夫其待遇甚優故也（未完）

專電

●電一（北京）

吏度兩部會奏以後外官調部除嚴覈外應照所調官缺補繳捐升實銀三成上兌如延不繳納無論奏留或已補缺均予奏駁

●電二（北京）

熱河都統誠勳奏請熱河改設行省奉旨着毋庸議

●電三（北京）

駐藏大臣趙爾豐電奏達賴出亡後藏衆尙安惟月初藏衆於竹墨工卡與官兵尋釁數次官兵傷十餘

名職衆傷百餘名現已解散兵民安靖

◎電四（北京）郵傳部以郵電輪路四政均關重要擬各設顧問官給予薪俸

◎電五（北京）資政院奏速記學堂於二十五日開學

◎電六（長沙）昨晚（初四）亂民閧鬧撫署岑中丞調兵彈壓格斃數人

◎電七（長沙）今日（初五）全城罷市亂民謀燒撫署被兵鎗斃甚多

按以上兩電係初五日長沙訪員所發初八日午刻始到

◎電八（長沙）前日亂民圍攻撫署其勢甚烈岑中丞暫時走避實未被戕

◎電九（長沙）湘撫岑中丞彈壓亂民不服退入後堂由藩司續出勸諭外間遂有撫憲死難藩攝撫篆之謠

◎電十（長沙）今日（初八）亂事稍定全城一律開市

◎電十一（長沙）大吏今日（初八）出示開辦平糶人心大定亂民解散過半

◎電十二（長沙）鄂兵兩營已到圍紮撫署左右楚豫兵輪泊湘河口遙爲應援

◎電十三（武昌）湘鄂電報已通上午督署接湘省電岑撫無恙

◎電十四（岳州）程軍門撥師船二十號向長沙進發探報絡繹岳湘間

◎電十五（東京）滿州遊日觀光團西四月十六日閱視遞信省之建築物是晚赴南滿鐵道會社在上野公園內精養軒所開之園遊會及晚餐會

◎電十六（東京）日本潛航水雷艇第六號於廣島灣外練習潛水航行西四月十五夜失事沈沒船員十二名皆死

※緊要新聞一※

湘省亂事要電

▲鄂督瑞致滬道電　上海蔡道台兩電均悉湘撫之耗（係程從周岳州來電據稅司函報所言自初六午後湘撫至長沙電線不通迭電湘陰轉遞湘省查詢迄未得復至昨日巳刻長沙電始通接湘撫兩電是並無恙凶耗全是謠傳據湘撫電稱民已解散照常開市惟謠言甚惡鄂兵派赴長沙兩營相機防剿又派岳州一營以爲後援並聞澂庚印

▲江督張致滬道電　上海蔡道接湘撫岑中丞魚電云湘省上年澧州一帶被水成災長衡等處亦間受旱年內商販運米出境甚多米價漸昂業經奏准禁運惟照約須出示二十一日後始爲實禁之期愚民不諳約章痞徒從而煽惑以致聚衆滋鬧不服開導並胆敢用洋油焚燒撫署並教堂學堂亦被焚燬數處當經官兵協力彈壓解散領事教士均已保護避開現正趕辦平糶嚴拿首要街市照常貿易尚稱安謐誠恐謠傳誤會特電聞督澂印

武康鄉民打毀警局風潮詳誌　浙江

○武康三橋埠鎮士民與官衝突一事略誌前報玆得詳函云此次起事原因皆緣該邑有陳紳其禾會向鎮民勒捐警費無論肩挑貿易概要照認鎮民赴縣投訴乃洪令反聽陳紳指使嚴辦百姓以是民多怨憤早有鬧事之說上月二十八日相近該鎮之三多地方有匪人聚賭初經捕廳往拿因人勢猖獗不敢顧問回署後稟報洪大令卽於二十九日會同巡警復往行至該處路上停有筍担（非藕担）隨從警兵喝令遷讓筍客不依該警兵卽取棍擊之仍迫立讓筍客憤極直奔上山提鑼亂鳴霎時士民卽乘機起事糾集二千餘人各挾器械欲將洪令拖出官輿毆打隨從人等見勢不妙迅將洪令飛擡回署詎該民接踵追至洪大令明知不了以大堂爲朝廷法地卽升座傳訊詎知該士民竟羣趨案前將洪令拖出戳傷額際咬傷手臂肩脚等處巡警彈壓不服該士民遂先將大堂拆毀繼擁入警局打毀片瓦無存其時全城大小店鋪一律罷市洪令官眷俱從內面踰垣出逃洪令帶傷上省稟院卽晚士民齊退遂由該邑商會及勸學所電稟到府略謂武邑大難官被傷署局均遭拆毀商紳同殃乞迅派重兵彈壓等語（電省文字相同）電到適李太守勘驗驚粟未回省憲以烏程王令孟雲曾久任武篆民情必熟卽檄委前往查辦周統領亦星夜督隊赴武

正號 同和漆號棧 遷移吉祥街擇於三月初十日開張

本棧號創始多年向在各山親赴採辦遴選徽嚴貴川陝等省真正之漆承辦洋莊並各省及鄉鎮各號各原件照山老發並法製龍罩金漆紫亮鮮豔退光明光上光油生熟各漆以及金硃顏料一應俱全早已四遠馳名中外咸知仰蒙賜顧 諸君贊成公推獨步前設二馬路現遷法界吉祥街大馬路口照常交易加工監製精益求精無不格外克己比來公道以廣招徠如蒙紳商學界惠顧請認明本棧號招牌庶不致悞特此通告 乙 127

山杜白濁丸 此丸專治男子酒色過度真元受傷以致小便不固化為白濁日久變成五淋之患若能依法服之自可見效另有白濁丸藥水藥油藥膏藥散均能洗刮一轍任貴客需用

壯陽廣嗣丸 此丸陰陽兼補老少均宜最能水旺火不虧真精與別家所售燥陽取樂者不同凡先天虧損後天失調以至九醜陽痿艱於子嗣者俱能治之

百補固精丸 此丸填精補髓固本培元專治男子先天不足後天失調陽痿不舉精滑易洩及一切夢遺滑漏等症有病服之即能除病無病服之亦能滋腎益精毓麟廣嗣養生者不可少之藥物也

固本寧神丸 此丸專治男婦房勞過度心腎不交男子陽痿九醜婦人子宮寒冷艱於受孕等症服此不但固本寧神且能反弱為强毓麟廣嗣每日宜服三次

上海英大馬路十六號屈臣氏啟 乙 1491

上海允康人壽保險有限公司廣告

保壽險者創自西人乃聚財之妙道也近年中國風氣開拓力爭利權本公司全體華商組織招集股本銀五十萬兩呈請農工商部註冊總公司創設上海英界四川路二十六號專保華人壽險特定改良精密章程辦法較他公司為優自一百兩起保多寡悉如人意保費克己賠款捷速投保者應知華人赴華公司投保庶幾利不外溢團體日堅本公司專以聯絡同胞挽回利權無富無貧共沾利益為宗旨南洋各埠沿江海各口岸以及內地均擬設分公司倘荷海內同胞熱心歡迎皆可就近投保滿年獲加倍之鉅款賠償無中外隔閡之弊以期我同胞同沾美利共登壽宇倘蒙賜顧請至本公司接洽可也

議董 虞洽卿 國潤璋 董杏蓀 丁价侯 金琴孫 關絅之

總董 李薇莊 總理 關絅之 總司理 徐生棠 113

匿產聲明

啟者爾金彝卿之堂嬸母金唐氏病故無後早經屬愛彝卿立有遺囑詎堂妹金彩山覬產賄囑管僕控爭見經公親長即彝之嗣母胞弟監生唐晴初族長即彩山之胞弟金秋生等遵照遺囑公議定繼立據聯陳前後實情稟奉縣憲批准彝卿承嗣飭令彩山繳呈所匿契據簿據以及玩器飾物還抗不繳惟單契係執業要憑現既置在伊手難保無私自盜賣抵借情弊誠恐不知者受其愚累為特登報聲明 南滙縣十九保十八圖金彝卿告白

並錄縣憲批示於後以供眾覽

宣統二年二月初八日金彩山呈情朦稟奉 南滙縣正堂畢批示云云 此案業經批示斷定金彝卿承嗣如後所有唐氏遺產自應通歸彝卿執業收管爾何得再行覬覦現據監生唐世傑等以伊等於初三日持此邀同爾母金李氏往咸場唐氏祖宅查點古玩珠寶衣飾已被爾遷匿一光所剩僅止雜物當就發回唐氏本宅向爾索取所匿契據簿帳抗不交出開單呈請提追並據爾母金李氏亦以前情具呈核與所呈情節相符是唐世傑所撤各物皆係唐氏遺產均非爾所應得亦非爾所能干預乃爾竟擄為己物飾詞請追殊屬荒謬應着速即遵照此飭趕將所匿玩器飾物以及契據簿帳即行如數呈繳以憑核飭傳領倘再玩延纏訟定予提案究追粘單擲還 乙 1497

裕泰亨協記洋布號謹白

啟者所有夥友向同業及洋行成定各貨務與本帳房接洽或向執事維湘梅浚洽方能承認否則概不作憑以免至時唇舌不致兩岐特此聲明 乙 1405

四明 周一堂子惟明 世醫 眼科專門包醫限日全愈 寓英界三馬路鼎豐里對門大生堂藥房 乙 360

四明 周一堂授鄒明輝專治眼科每逢初一十一念一 初六十六念六 寓法界吉祥街吉祥里同興泰報關行內三月初六日開診八點起至下午二點鐘止風雨不更（逢四九在鎮海西門外）逢三七八十在寧波百丈街 乙 1410

精印足本金石索出現

是書乃通州馮氏所輯凡鐘鼎彝器泉刀鏡鑑瓦磚一切古器無不鉤摹惟妙惟肖為金石學中最有名之書原本石印點劃無訛每部二十四本裝文木箱子價洋十元兼售銅版大本西清古鑑每部出四本價洋八十元總發行所在上海二馬路千頃堂及各大書莊均有寄售學古精舍告 乙 1230

精工速肖

敝館之攝影術久為仕商所推許無論人物山水凡經攝取莫不維妙維肖前者滬寧鐵路及蘇杭鐵路竣工其全路建築之形勢皆經敝館最攝一時傳為神肖去年郵傳部京漢鐵路告成所有房屋橋峒一切工程建築之形勢亦經敝館所攝蒙總工程司詹君天佑給敝館主人譚景棠精工速肖四字獎牌並許另攝全路照片出售如有欲覓勝蹟者請速臨購取價值面議格外公道恐未遍知特此佈告 北四川路老白渡橋同生照相舖 乙 1410

乾隆御刻續三希堂法帖發行半價券展期三月底出書廣告

已購三希堂者不可不購此帖

澄衷書局刻因印件擁擠倉卒趕印未免難臻完善本社為力求精美起見不得不展期出版購券諸君尚希鑒諒◎是帖集有唐以來名人真蹟數十家皆歷朝大內寶藏秘本之為純廟愛賞萬幾之暇時加翻覽御筆標題至再至三末附誠親王果親王蔣尚書溥汪尚書由敦題跋詳述勒石緣起及審擇之謹嚴既洋且盡實美無倫乾隆庚子歲既刻三希堂于閱古樓越五載復刻此帖于墨妙軒以為三希堂之續收藏大內外間絕少流傳即間有所得亦片鱗隻爪罕覩全豹本局去年不惜重金于京師收藏家覓得初搨佳本特選中國上等棉料紙用西法精印較之原帖毫釐不爽分裝四厚冊定價洋四元特半價預約五百部每部減收洋二元先付價洋一元一冊給券一紙至宣統二年二月底憑券取全書四冊截止後概照定價不折不扣欲得墨寶請速訂購額滿截止遲則不及◎經售處上海麥家圈元記棧後廳改良小說社文盛書局◎棋盤街中國圖書公司◎集成圖書公司◎南洋官書局◎掃葉山房◎千頃堂 外埠天津北京保定官書局◎文美齋◎煮字山房 南京南洋官書局 四川粹記書莊 漢口廣益書局 廣東兩廣官書局 蘇州振新書社 日升山房 無錫文怡堂記 紹興奎照樓 墨潤堂 杭州德記書莊◎崇實齋 奉天商務書館 徽州屯溪經香閣書社 乙 381

華安水火人壽保險公司廣告

本公司火險資本規銀一百萬兩人壽資本五十萬兩聯絡團體維持公益為宗旨總公司上設海黃浦灘通商銀行樓上專保南北市房屋舖戶行棧貨物家具器件等項火險并保華人壽險南洋各島及沿江海各口岸內地均設分公司倘遇意外賠款異常迅速如蒙仕商賜顧請至本公司

總董朱葆三 總經理沈仲禮 司理洪文廷 袁寄梅同啟 乙 812

開胃妙藥世無其匹

本藥房顧問官醫如左

陸軍々醫監正五位 長瀨時衛先生
陸軍々藥劑監正六位 石塚左玄先生
海軍々醫少監從六位 日向次作先生
海軍々醫少監從六位 橫井太郎先生
海軍々醫少監從六位 門倉梅三郎先生

胃活藥係左列著名大醫所合議創製本堂主人志存濟世不惜重資精選原料處心修合以資救苦屢經試驗百發百中雖舊染痼疾照法服下數日立即全癒寔效如神實爲千古未曾有之聖藥 本藥效能概略列下

胃活專治效力 隔食・胃擴・多年胃弱・胃痰・心胃氣痛・胃痙攣(即或時孩筋)食物不進・胸痞(食物不消化故胸積聚)宿醉(即昨日飲酒今日尚醉)惡心嘔吐(見食吐)吐酸嘈雜・膨脹・或小兒吐乳等一切之胃症若少服之則靈驗如神云

記

一藥名 胃活

僕等專爲救助胃症諸君起見於是協同研究歷數星霜參以實驗學理始發明此絕妙之奇方若不供之於世其何以遂僕等之初志乎至於功效之顯著尤其驚倒一切果能弘布於萬國天下謂非爲濟世活人之小補云爾

陸軍軍醫正五位 長瀨時衛 印
陸軍藥劑正六位 石塚左玄 印
海軍々醫少監從六位 日向次作 印
海軍々醫少監從六位 橫井太郎 印
海軍々醫少監從六位 門倉梅三郎 印

日本及清國政府認可招牌爲記

價洋
三日所服藥料定價洋一角二分
八日所服藥料定價洋三角
十五日所服藥料定價洋六角
三十七日所服藥料定價洋一元二角

胃病形狀
○胸脹困苦 ○食物不進或食過多 ○或飲食則痛 ○胸腹並痛 ○胸脹
○打臭噯 ○吐粘涎 ○吐酸水 ○血氣逆上則目昏花 ○腰腿發冷 ○或大便不下
○或時下瀉 ○或腹內無力氣不時憂鬱 ○顏色青黃 ○身體困倦 ○或欲勞動而無力
○目無記憶 ○若少出力則厭 ○不時好睡此等症皆胃病之形驗也

啓者近因清國諸大商家定購敝房貨物者日增一日此番擬當格外減價出售以廣招徠茲爲代售諸位爺台另設有益之法共享漁利倘有欲代爲出售者即希速速示知爲盼賣藥章程行單便郵寄不誤特此佈聞

總售處
大日本東京銀座壹丁目 山田安民大藥房
同大阪南久寶寺町貳丁目 山田安民大藥房 同啓

大清國寄售所
大清國上海英租界河南路老巡捕房北首 東亞公司書藥局
此他中國通商各埠及著名要區之藥材店雜貨行均行代爲出售特此

1327

凡購崔製半夏○必須認明瓣香盧牌號○走過絲業會館○附近假冒○僞藥欺人○購者須格外留意

瓣香盧

崔製半夏廣招 外埠 經理

古云用藥如用兵 兵貴神速 爲行軍第一要着 本盧創製消痰流夏 濟世情殷 恫瘝在抱 發行二十三行省 聲名洋溢乎中國及乎歐美 凡患咳嗽多痰之症 服之莫不著手成春 沉疴立起 第念患病之人 求藥惟恐不速 外埠航海梯山 頗有鞭長莫及之嘆 多臥病一日 多擲一日資貴光陰 良可慨也 雖各省通商大埠 均已分設經理 然大地之大 何地無人 何人無病 鄉鎮小市尙有未及之處 楊枝一滴 未能濡遍大千世界 本盧心焉疚之 爲此登報廣告 尙冀好善君子 勉力襄理匡我逮不 凡人煙稠密之地 廣設經理 以救疾苦 庶幾患病之人 不致有望藥如歲之憾 且不負兵貴神速之旨 本盧另有經理約章 利益均沾 何快如之 一如寄滙票最好 如滙兌不通 改寄郵票 概作九五 滙費必須付足 萬勿私封郵票鈔票 貪小利而誤大事 (一)一如備藥 而無銷路 儘可退藥還銀 (二)一務須認明瓣香盧牌號 五開間門面 方是的眞 須勿混售僞藥 此外折扣俱載約章 茲不縷詳 上海盆湯衕走過絲業會館北寧波路口

五開間門面 崔氏瓣香盧 總發行所崔宗武驥雲氏啓 製藥所仍在根德里照上交易

4121

忠信成先行交易擇吉新張廣告

本號專辦進出口綢縐紗緞俱揀選精良茲由粵東辦到各名機紅黃綠黑生熟花素雲紗拜紅黑拷綢其花色均新異無匹織完全此次價值比衆格外公道如蒙垂顧請駕臨接洽爲荷

江西路自來水橋南首忠信成號啓

乙1288

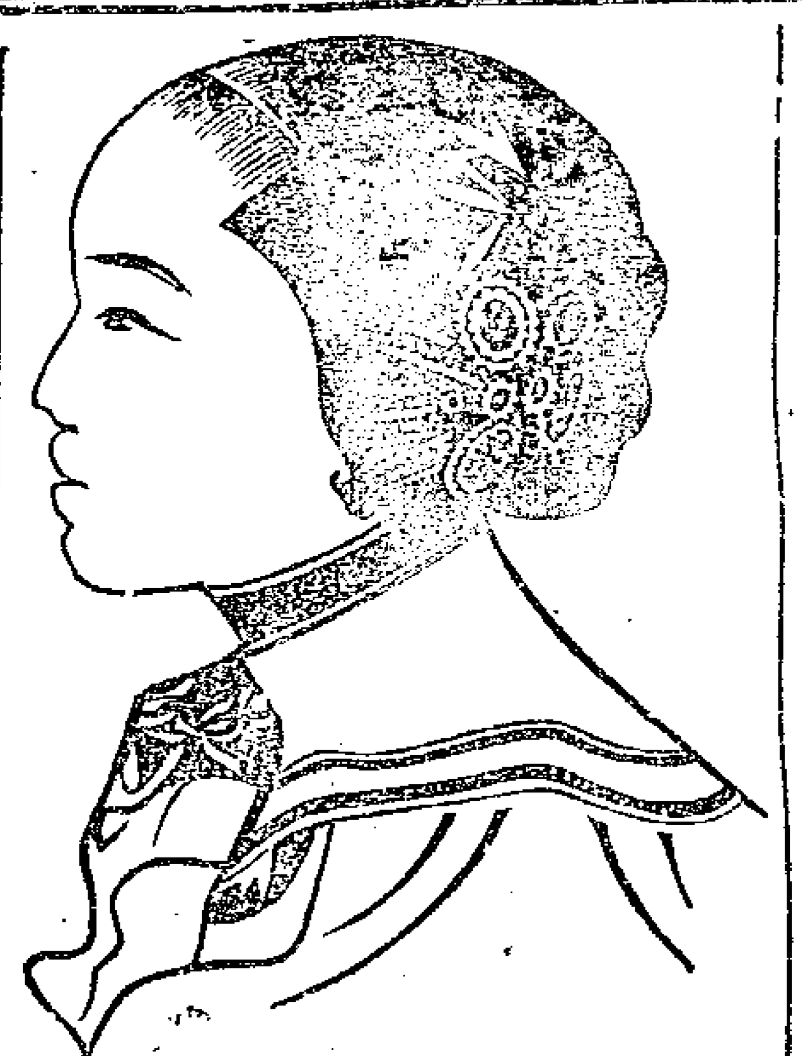

天祥洋行廣告

本行所售之織造機器自運華以來銷路暢旺誠以該項機器最合居家婦女實業學堂及工廠之用也今接留寓英國廣東梅女士寄來保證書一封用特譯載於下以供衆覽

謹啓者梅用海利生有限公司織造機器爲時已久知其機器工作極佳構造完美梅於暇時並至該公司詳察各種機器咸屬精良無匹極堪需用中國女同胞如需該項機器可向該公司定購梅敢決其必能適用也　梅女士祿祖

自英國孟哲斯脫丹麥路一百二十五號發

甲204

小呂宋益同人水火保險有限公司派息廣告　附揭

啓者本公司己酉年股息經已集議訂期於本年二月十五日開派屆期請各股友携帶息摺向寶家巷十號門牌本公司總事務處領取此佈

總司理人　黃秀根　邱允衡　黃呈標謹啓

庚戌元月十六日

776

興華大藥房自強戒烟丸增價廣告

原牌振華自強戒烟公司爲杜絕冒牌起見具稟　大憲批准立案改用

謹啓者本藥房雖屬營業性質卻具慈善思想故自乙已年創製自強戒烟丸以來藥品務求道地修合不厭精詳時閱六年心如一日經蒙各大憲密購化驗嘉獎准許行世之良藥皆因除癮之妥速衛生之有益久邀中外紳商共信無俟贅陳無如人心不古假冒紛紜不加整頓良窳莫辨欲絕其弊竟無所施爰作釜底抽薪之法稟請大憲立案自宣統元年孟冬爲始改用興華大藥房牌號以杜作僞即將前之振華自強沼牌仿單一併消滅業經登報聲明早邀洞鑒自後發行丸藥悉用興華招牌雙面仿單加請萬象回春商標倘仍有冒用振華自強招牌者皆屬假冒欺人請諸君萬勿受愚免悞戒烟之志不勝萬幸惟當從新改革之際不得不照常價發売以副諸君子惠顧盛情而本藥房受虧既鉅不貲祇以百藥昂貴不得已自本年二月十五日始無論外洋內地零售躉批一例暫加一成非敢擅自高價實屬藥品高貴非比市上賤價次藥用嗎啡合者可同日而語思戒烟諸君志在藥妥癮斷定不在價目上計較而遐棄也爲特先行陳明定荷鑒原此專佈告自強戒烟丸每打十二元每聽一元二角每盒三角五分躉批照加外埠函購原班奉件●●自運中西各種家用良藥香水香胰自製香料細藥藥目另詳仿單

總行在上海新北門內瓮仁橋南始創老店

分所在廈門二十四崎頂興華大藥房便是

經理劉永恩　協理張承志謹告

乙1121

上海景綸汗衫廠廣告

本廠爲振興工藝挽回利權起見特創汗衫廠於本埠歷年以來加意改良所出之貨日益完備如雙線單線等衫足與洋貨頡頏久爲商界歡迎他如錦地斗紋衛生衫爲春秋二季所必需桂地綢地衫亦夏令所最宜此四種之衫各色俱全係本廠獨家製造洋貨絕無之品也業經○商部存案註冊凡人不得仿造故爪哇十七島南洋七洲府華僑聞風爭定應接不暇今再添機器日夜兼製以副雅意茲値當令之際特再廣告惟冀各同胞顧名思義力挽利權稍塞漏卮實爲自强之本倘蒙賜顧請到中虹口老三官堂隔鄰本廠接洽可也電話三三三五○○各寶號代理批發列後○英大馬路恆昌○英四馬路潤與○法大馬路德源祥○巨誠和○美界廣東街口永同昌○天津南京永綸分局○漢口正街泰濟○廣門嘜啡街西同昌興○福州南台振華公司○香港中環興隆○南洋庇能中街廣安○爪哇泗水華昌總會○三寶隴華商總會○其餘各埠洋貨號均有出售不及詳贅

乙1332

開國五十年史發售廣告

是書歷述日本維新以來上而政府下而社會改革整頓種種進行之方法閱之可知日本多難興邦卒臻富强誠非一朝一夕之故矣書中重要諸篇若帝國憲法制定之由來若明治之外交若帝國財政若陸軍史若海軍史若政黨史若法制史略若自治制度若警察制度若交通及通信若鐵道志若海運業若教育史略若教育事業若新聞紙雜志及印行事業若銀行志若會社志若外國貿易等皆日本諸大政治家及諸博士所撰述此外有法制一斑監獄志遞信事業商業教育女子教育水產業礦業志工業志織布志等亦皆出自專門碩學家之手中國近方發憤自強勵精圖治編輯若此書者誠足爲芻蕘之獻攻錯之資中國朝野筆上下不可不人手一編也全書共一千五百頁事實豐富插畫百餘幅亦世所希有價洋十二元郵費外加寄售處在上海商務印書館另印樣本一冊如欲取閱即向上海商務印書館函索可也

開國五十年史發行部啓

112

上洋泰錩興記號秋到鐵床籐椅酬面比衆公道

本號開設三茅閣橋北首棋盤街坐東朝西門面便是自運外洋鐵床黃黑籐椅異樣木器繡花潭絨床椅各色俱全另備西式籐椅千餘隻專門出租如蒙紳商賜顧格外克己以廣招徠　泰錩興記告白

乙116

湖北籤捐總局第一百次特別大會廣告

本總局自光緒二十八年二月開辦以來歷次推廣票額至六萬張宣統二年三月爲正票滿第一百次之期本總局特禀明院憲批准於是月朔一特別大會以示紀念票額仍設陸萬張每張售價洋八元頭彩十萬元二彩二萬元三彩二張各一萬五千元四彩三張各陸千元五彩三張各三千元其餘前五彩上下附彩之洋以次加增及前三字前四字之彩元數張數亦並加多計此次加收之九萬陸千三百二十四元本總局不計盈餘均攤加各彩之內以示特別優異另刊有詳細章程以便購票取閱即知本總局開特別大會之意也

湖北籤捐總局告白

乙2913

吉眞牌火油燈

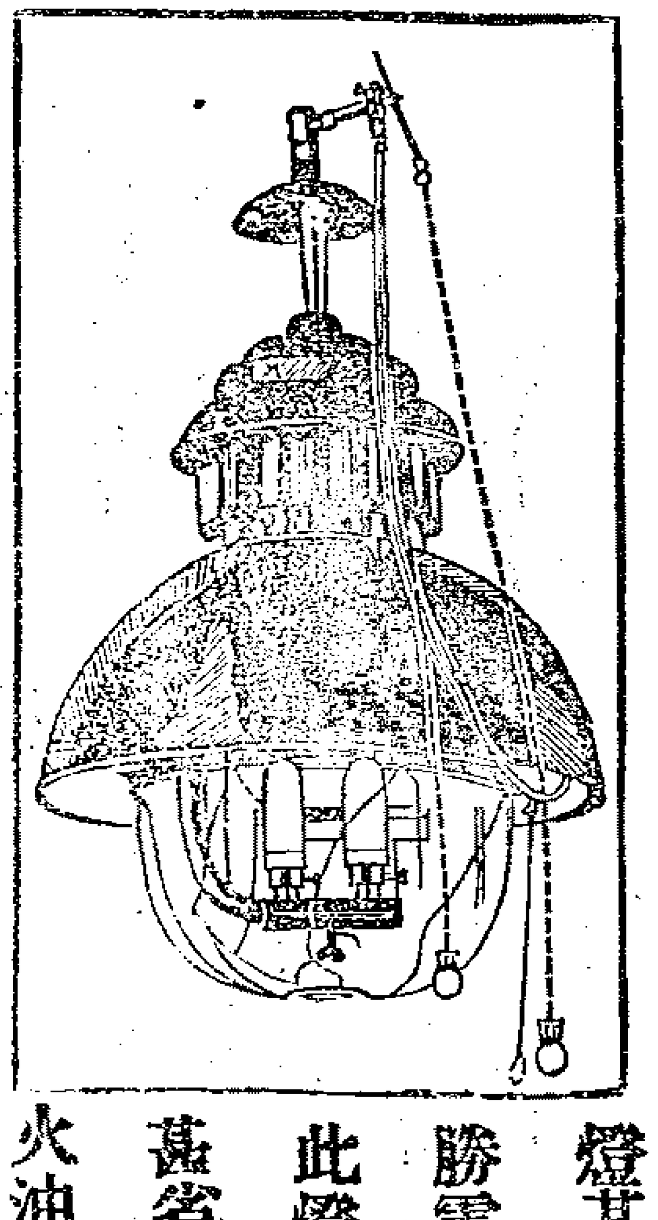

此燈係天下最佳最大之燈用燈一盞可照極大
之廳堂可容千人或極大貨棧且無變氣並可照
二十餘畝空廠之地請看本行門前夜間所點之
燈其光遠
勝電燈況
此燈用油
甚省一箱
火油可用
十二天每天燃點十小時之久諸君賜顧請至本
行購辦可也

五馬路口四號天祥洋行廣告

甲242

啟新洋灰有限公司廣告

啟者本公司係承受唐山洋灰公司老廠另購外洋最新式機
器旋窯等創設新廠自丁未臘月新廠開機以來出貨加增行
銷愈廣灰質經本廠西洋化驗師悉心研究精益求精曾寄由
德國國家柏林及日本關東都督府上憑薛爾思君各化驗所
驗得灰質之細勁力之日會月加凝結之遲速合度超出英國
各工程司於西一千九百另七年六月所定之成色單實與外
洋最高等之洋灰相伯仲用能信用日廣故京漢京奉京張正
太南滿洲津浦南北段各鐵路紛紛訂購名譽日隆向有機器
製造之缸磚花磚洋灰瓦水溝管磚子土等項無論蘆壽交易
均可本公司總經理處設在天津英租界並在北京奉
天大連烟台牛莊青島上海漢口南京鎮江各埠均設有經售
處如蒙　賜訂大批價值從廉交貨不悞期限所有洋灰及各
種磚瓦等件重量式樣大概用法另刊有華洋文廣告　光顧
諸君向本公司索閱面議可也

Z1796

清快丸

常言
人身之康
健能作非常
之事業成敵
國之富強

常服
清快丸體弱者即強
血衰者即壯體然無
病人常備清快丸除不
康之病心神爽快異常身
體健康是長壽至寶之
靈藥也誠能明主治功能

中暑中寒時疫霍
亂嘔心嘔吐肚腹
疼痛目眩昏倒精
鬱結船車暈眩酒
醉昏迷

定價
小包　六分
中包　一角二分
大包　三角
大盒　六角
大銅盒　一元二角

本舖　大日本大阪市　高橋盛大堂

清國總經理處　上海　日信大藥房　四馬路

Z1293

吉立保安剃刀

啟者此種剃刀誠為世界中
之精益求精面美麗之剃刀
也宜用於各種面貌亦精用
於各種鬚髮不用皮帶與磨
石之磨削銷行與各國敝行
今設在上海四川路第九十
七號蒙　紳商惠顧請臨敝
行為祈

甲232

美國優等光學家費德雷醫生

高德洋行

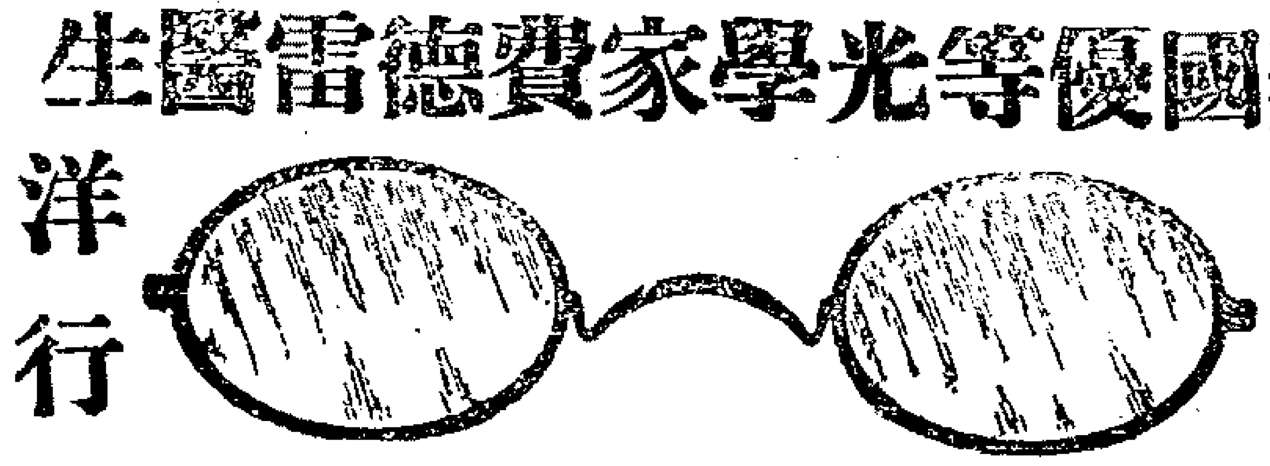

善製眼鏡　光學專家　精治目疾

本行股東費
德雷醫學博
士現已抵申
凌遊一切事
務仍在原處
驗光並添新
各種驗光器
具按費君乃
高德好友且
在光學大學
堂同時畢業
在美行醫已
十餘載故其
經歷誠爲高
君無殊兼之
新發明試力
克鏡片各種
新樣眼鏡與
不臘灸八口
中外著名
設上海大馬
路三十六號
便是

甲211

頂上美紙香烟

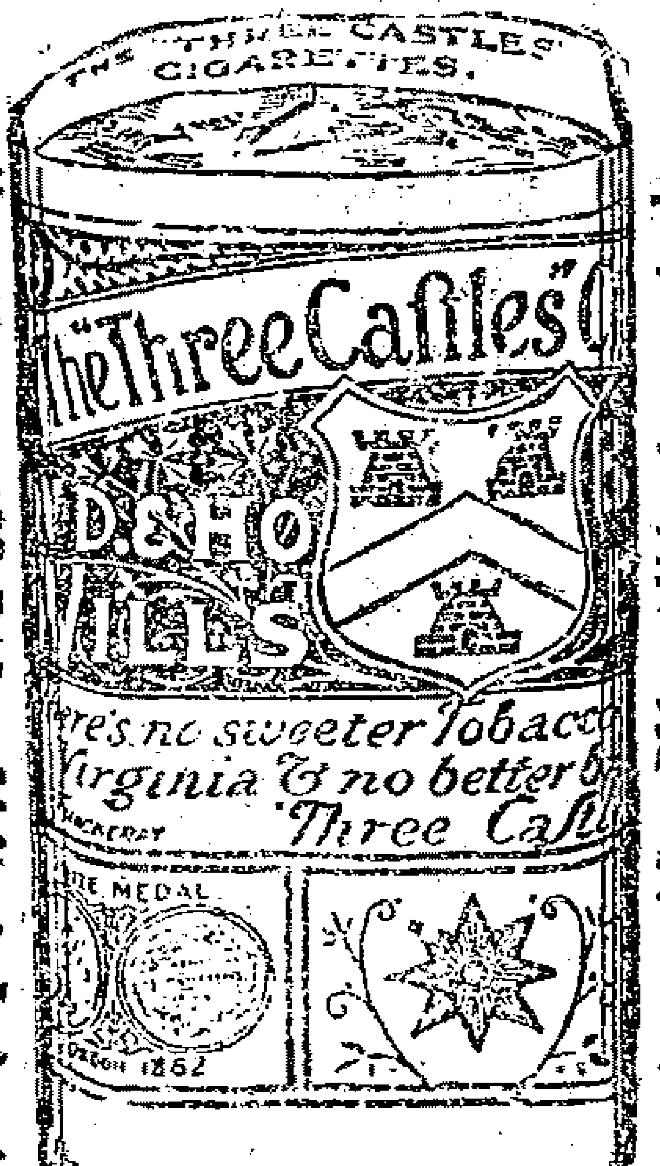

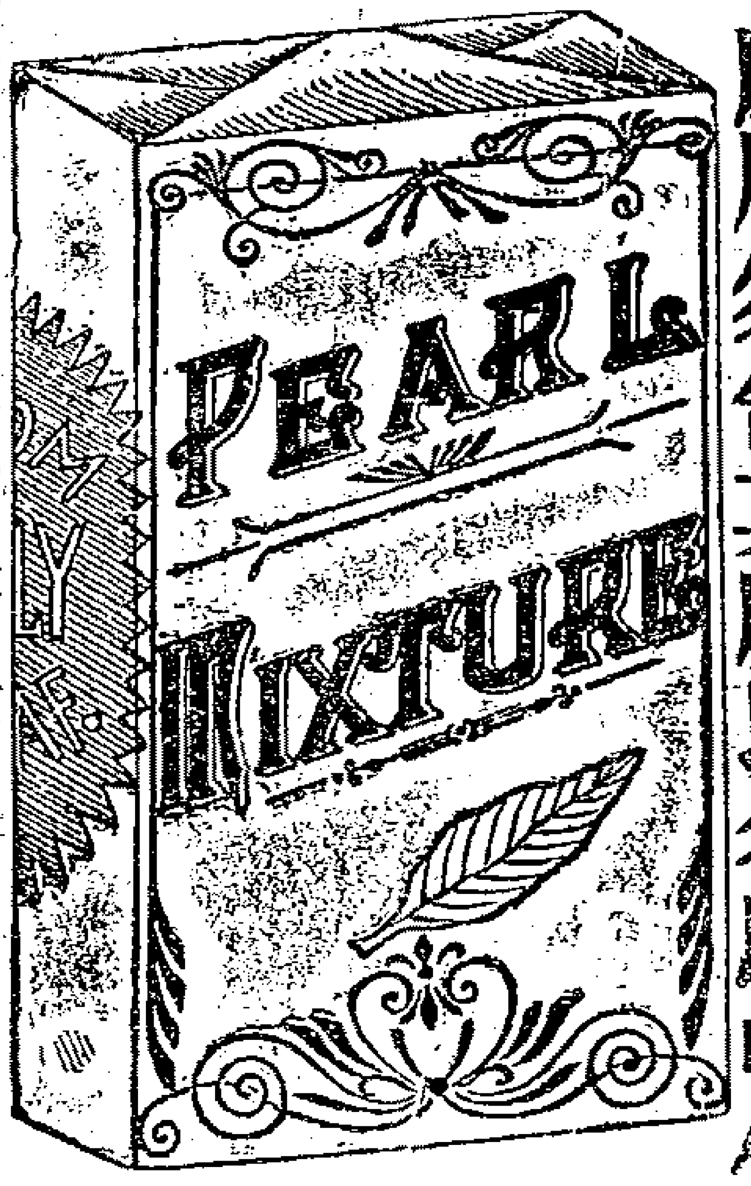

珍珠牌烟絲選上等之料悉
心監製得成特色之品味既
清香性亦和善一經嘗試即
服膺勿舍其所以名馳中外
良由此也倘蒙　仕商賜顧
請向各埠經理家均可批售
英美烟公司謹啟

198

老太古公司

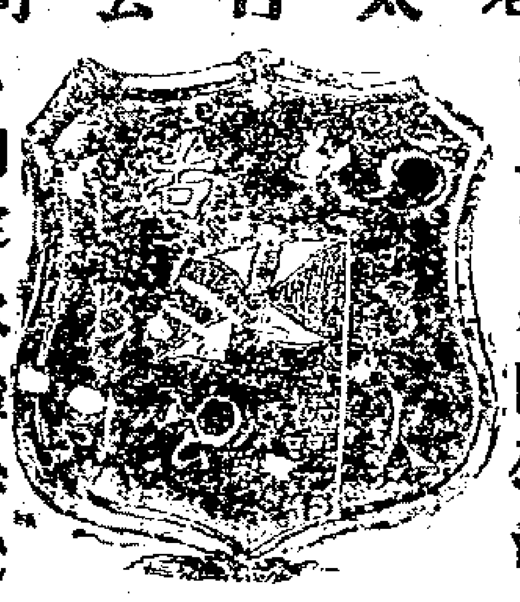

柯里仁火險公司
倫敦崙格西火險公司
叭喇定火險公司
雙司旁洽其火險公司

家定火險公司

啟者本行經理以
上五保險公司事
務現可代客保險
屋棧房及各屋內
所有衣服生財貨
物等保費格外公
道本行更設經理
處在寧波鎮江蕪
湖九江漢口宜昌
蘇州杭州沙市烟
台天津牛莊等處
貴客欲保者請臨
面議可也特此佈
聞

小花園招租彈子房

本園有頭
等洋式房
大間裝設
油漆全新
電燈自來
火俱全如
開遊戲等
品亦屬相
宜合意者
請至本帳
房面議
商餘雅集
啟　1104乙

（吉屋招租）

茲有坐落大觀
樓後面之房屋計五
開間四層房即混園
盆湯之舊址如有
意欲租者請至本行
面議倘嫌該屋不能
合用或須改造等情
均可聽貴客之便改
費乃由房東自理酌
稱合巧已極欲租屋
者幸注意焉
四馬路外灘第十號
新瑞和洋行啟

1319乙

（拆股聲明）

啟者去年邑廟
開維新照相館本
係朱陸二姓股開
已因朱姓另有別
就央中保在陸姓
言明拆出將股本
如數交清毫無統
二年起歸陸姓獨
開與朱姓無涉倘
有一切往來本館
另有圖章爲憑恐
未週知特此聲明
主人謹白

1211乙

牛皮商鑒

生牛皮一項最易虫
蛀往往運至外洋已
成廢物致生枝節本
藥房精製生牛皮辟
虫藥經驗二十餘年
奇效卓著誠爲此項
出口貿易必需之品
且售價極廉請君一
試便知言之不謬也
大馬路三十七號
華商科發藥房啟

231

大清宣統二年庚戌 三月初九日 [illegible]號

西歷一千九百十年 四月十八號禮拜一

申報第一張後幅

女學界 聯名歡迎 鏡面散 神妙

上略予面色素黃兼生雀斑一入學堂去粉飾除痞瘢黃面齊現斑點盡露每一引鏡戰戰矣其無以容之術今秋同學李君由申來都攜有鏡面散贈我雙料四瓶照法搽搽三星期黃色盡退但雀斑影影尚在茲托上海新民社曉嗣萱弓代購二料藥未敷完雀斑竟已去盡頓增滿面光采用餘之藥同人治粉刺擦黑疤搽紅點均能藥到除病人人稱快過函歡迎苦無消埃之報今當年假開會集同人聯名具函請登報尾聊申微忱并告我女界申沈製鏡面散增無量豔福敬請 八壽醫藥室主人福壽無疆

西川成都府集賢鄉民立振華女學堂姜秀娟胡美雲陶坤剛等同上言 上海盆湯街即山西路集益里二弄對門八壽醫藥室照錄

售價雙料重用羊咱珠粉每瓶大洋五角每料六瓶洋二元五角單料每瓶二角五分每洋五瓶專治雀斑烟容粉刺酒刺紅點白點油光汗斑黃黑瘡疤狐臭等類雙料一料包愈還年重症(各省各大藥房均有寄售

乙184

江西藩學臬三司詳請開復陳克慎原官文

為詳請奏咨事宣統元年五月奉 撫憲扎開准都察院咨查已革前永新縣知縣陳克慎被參冤抑等情到院行司會查轉吉安府永新縣據吉安府朱有基轉據永新縣 盛時彥查該革員在任清理尋常詞訟一百四十九起上控十二起多係歷任積案或因通緝犯名互異或因詳訊與原稟不符致蒙前撫憲李 以辦案荒謬參革查閱該員案卷均因積累多年不憚勞悴設法訊結頗費苦心曾蒙前府扎委安福縣沈秉曜來縣會訊查明並無賄和亦無劣蹟稟府有案椿見紳耆亦云該員在任審案隨到隨結並無積累一八並贓陳政績不勝枚舉至今士民頌聲載道不意去官或為歎息懇乞轉稟昭雪以慰循吏復加詳查均屬符合到府復查該員所辦各案均經委員查明仍照原詳擬結有案可稽其犯名互異寔因屍親原報不寔據情更正尤見辦事寔心是其因公獲咎衡情更有可原茲據盛令查明紳民至今稱頌足徵官聲素好民情愛戴核轉到司本臬司查該員被參在永新任內詳辦命案上控各案多係歷任積牘照例辦理尚無錯謬之處其平日庶政亦無間言其讞獄勤係連辦通緝跡近罪率之故其寔命案詳辦通緝亦係循例該員因清積案犯既不獲案難久懸勢出不得不已在上司則難為示儆之與在闕員寔視為尋常之處略跡衡情原參不無可原本藩司等詳查該員在任居官勤慎辦事認真清理積案尚無錯謬合無仰懇 憲恩准予開復原官銜翎仍留原省補用出自鴻施爰奉 前因合將查明核議緣由並開該員履歷據實會文詳復察核分別奏咨寔

乙39

老壽濟堂大藥局開設英租界六馬路西興(舊稱北境)老仁壽里弄內第四十三號門牌朝南三開間高大石庫門

神效奇極

專冶救急如救火藥非預備不為功往往小孩誤觸沸水滾油湯傷或弄刀鐵跌受傷危在俄頃靈明性命之憂雖到因此啼哭爲索良醫豈可忽諸耶本堂秘製一分時玉封神油專爲救人危險而設不論貧富貴賤即行軍陣前或州縣驗傷備以方便藥大凡線止痛止血之功確能限定分時不論刀鎗打跌滾水油火燙傷立時痊愈油搽於患處只須一分鐘時消患無形厄如風溼麻絡骨節痛疼以及山嵐時疫等症縱不省人事略搽少許於臍眼鼻孔間立即起死回生實屬天下千古未有之奇神藥也溯自己亥正月創治迄今忽忽十載而世人得此油轉危爲安者實屬不勝計因此名震中外有口皆碑不謂奸商心一昧假冒竟敢冒充近年以來市上之魚目混珠者比比皆是大抵依樣葫蘆圖騙混我玉封我亦玉封彼亦一分我亦一分甚至抄襲本堂告白一字不易殊可笑也然謂爲所不齒究之製藥稱秘豈有其二況本堂未創此油以前玉封神油之名千古未聞何以必待本堂創製而後始冒假得紛紛假冒說者詡頭然不言而喻此後辱蒙遠近賜顧務祈認定本堂招牌開明詳細住址庶幾不為若輩所愚則幸甚矣本主人因念時艱爰於今春三月中旬暴更舊章傳好善購施亦可多採疾苦未始非稍存濟世之意耳茲將價目列下●向章每大瓶一元小瓶五角無扣如購五元以外則加一成〇十元以外則加二成●三十元至五十元以外則加三成如在五元以內則仍照舊章大瓶一元小瓶五角無扣如交信局寄購必須同時另發空信一函交郵政局遞來詢問俾得接筍不致隔膜而杜假冒切切至囑勿忘左近馬路上有假冒本堂招牌者切實注意忽忘

乙782

此丸力量宏深能收能放有鬼神不測之機服後反覺寂然不動必至緊要之時然後勇氣百倍大得其力眞廣嗣之金丹生男之寶券也

培元極品眉壽廣嗣丸

與別項種子藥大不相同試舉一端即可知其優劣蓋別藥力量淺薄故至少須服三錢服下陽必堅舉然易舉易洩與放花筒何異此丸每次僅服兩小粒計重不過數釐每日服三次統計不過一二分奇在服之不知不覺終日毫無動靜豫周身精髓已爲藥力闢與牢固不搖不動矣及至臨事之時但取外塗藥一茶立刻神威奮發勇往無前愈戰愈堅彌久剛勁極絪緼化醇之樂未足比其功盡陰陽鼓盪之樓尚離形其求嘗此之際難以從未生育之婦經此一度無不成孕百發百中靈驗無雙願世之無子者試服之即知此丸實爲求子要藥矣小瓶連外塗藥共兩元半大瓶五元美界仁智里十三衙括打藥房發售

乙1347

蘇洞庭西山秦氏九修宗譜廣告

我家自同治癸酉八修宗譜後迄今垂居十載族衆人多支繁派遠茲議九修宗譜凡我同宗僑寓閩粵蘇楚等省近四上海非溪光福東山三山等處望將同治癸酉後世系詳晰繪圖郵寄洞庭西山秦家堡秦氏宗祠或寄湖南省城東魚塘街秦氏家祠又寄上海後馬路信昌隆棧內孫通甫均可期以一年為止幸勿遲誤閱報諸君如有戚族親友務乞轉達是禱宣統二年二月吉日經理人西山子濟少逸(長沙實齋與剛等同啟

65

濂製戒烟自治丸

普天下戒烟丸者其方藥品不一然能絕其烟癮者十無一二則可抵癮故吞丸而癮不發停丸而癮復來惟服此種抵癮烟丸久服癮積更厚烟中毒加增百病叢生殊屬可危有志戒烟者宜服濂製戒烟自治丸爲最妥不問其人癮之淺深老弱之強壯自能照常吸烟無須顧忌每欲吸烟一次吞丸一次雖藥性一到欲不戒能自戒欲不治能自治甫逾五日便覺吸烟無味一錢之癮減至五分至十天包可戒盡一二兩之癮照此類推再服絕根雖久吞癮代戒烟丸極難除盡代癮烟丸者同上戒法皆可奏效如斬草除根之妙自始戒之絕癮毫無所苦亦無他疾之患最奇者非但數十年老癮盡去且專精神振作飲食倍進勝服參茸補劑屢試屢驗有志烟界同胞烈心決計戒烟一試知之欲思戒烟吸烟有味心憶二難勿必購服烟癮一錢服藥一瓶癮大照加每瓶一元每打十元 上海五馬路廣濟祥總發行所揚州教場南首中美公司均有寄售

朱氏蘭臺局謹啟

126

凡購遺精藥必須認明京都天寶齋〇此丸有中流砥柱之力〇挽回造化之功〇確係天下第一靈丹

包愈立止遺精聖藥

凡患遺精之症皆由體質素虧相火妄動或思慮太甚酒色過度以致心腎不交無夢亦洩見色即流久之面黃肌瘦腰痠腿軟四肢無力虛損勞傷由此起矣若不醫治將來根深難以挽回市上治藥雖多對症者實少本齋深悉病源覓得異人秘方名曰純陽必愈丸專治遺精滑精有夢無夢以及精冷精薄等症服之奇功立見當日可止明知精爲一身之根本精神充足則身體健偉百病不生若患遺洩則陰虛腎虧諸疾作矣此丸功能固精益髓滋陰補腎輕者一二匣立愈重者一料絕根永不再發如能連服兩旬大補氣血諸病不侵精腎足倍殆後一舉成孕湯餅之宴預設可待▲如外貼遺精膏功效更速▲每張洋七角丸每匣洋一元每料六盒洋五元遠處信購郵政妥寄上海二馬路西鼎新里石庫門京都天寶齋謹啟

乙1233

緊要新聞二

鄂藩署新設度支公所 武昌

○鄂省藩署新設度支公所定於四月朔日開辦善後統捐等局概於是日歸併已紀昨報茲悉藩署原有房科書吏均行淘汰一面委員分科辦事計田賦科稅捐科俸餉科會計科機要科行政科六科此下又設九課一秘書課二綜覈課三庶務課四收掌課五統計課六銓叙課七禮制課八民事課九交代課共設坐辦委員二員科長六員副科長四員科員十員課長九員課員二十員書記官二十五員繕寫生無定額總共年需薪水火食紙張雜用銀十二萬元遇閏另加至此項經費即就藩署統捐善後等局原有經費項下撥用聞每年核實扣減尚可節省銀二萬五千元左右此亦統一財政之先聲也

贛人請裁釐卡議案 江西

○贛省舉人邱璜等以裁撤釐卡一事具呈諮議局請議略云王家渡子口向未改辦統捐遇卡抽釐原屬樵舍之分卡今既改辦統捐凡吉贛至吳城貨船與九江至省城貨船俱由王家渡西河行駛上有省城石灰窰分口中有樵舍分口下有吳城分口查驗並不由王家渡子口經過此可裁者一廣饒至省城貨船則由王家渡東河行駛下有滁槎分口上有省城石灰窰分口查驗並不由王家渡子口經過至於水大或由鄱湖分汊繞道行駛則迤北有蘆洲頭子口迤南有樓前子口查驗況樓前與王家渡相距十五里凡廣饒至省貨船業經樓前子口查驗何須王家渡子口復查此可裁者二他若鄔武至省貨船則由涂家埠老鸛嘴汊河繞出樵舍大河亦不由王家渡子口經過此可裁者三蓋王家渡地方由德勝門直下就本處情形而論係居中河累年所出土產僅米穀一宗且王家渡之下土名大口湖其穀運至省賣則赴樓前子口報完統稅五分王家渡之上土名莘洲騰蛟洲羊子洲其穀運至省賣則赴德外子口報完三分釐稅起銷王家渡子口不過本街店戶雇船裝運穀擔塡寫三分稅票起銷而已且下年水涸重載之船難以行駛此可裁者四況裁撤該子口凡行商運米出九江者不在王家渡子口起票即在樵舍分口起票運米往吳鎮者不在王家渡子口起票即在滁槎分口起票挹彼注茲釐稅仍不至短少此可裁者五爲此備具情形繪圖貼說敬懇貴局公同決議轉呈撫憲飭司核實查照施行功便德便

又陳濟忠等亦呈請議書云釐卡之設原以裕國課亦貴恤商情其有商民甚不便而國課不增多者則裁之未嘗不可如興國江口一卡原爲興國出口貨而設雩都峽山子口一卡原爲雩都出口貨而設而江口下流三十里有茅店卡興國雩都之貨均由此下駛無能飛越也夫雩興之貨不出口則已出口必抵贛郡方能消行自縣城而下郡城而上其中途並無商埠市鎮可以發售又無別港支流可以外運則有茅店一卡自足總攬其全而國稅毫無遺漏何必多增峽山江口兩卡歟況多一卡則國家多一虛糜之費商民多一留難之區奸胥蠹役借端挑剔種種訛索不可枚舉彼爲商者若面稟局中委員則伊等從中播弄必難伸雪若呈明地方長官恐將來訟案糾纏益無了期只得含酸忍痛付之無可如何某等生長是鄉見聞最熟爲此縷述情形懇請貴局公同決議轉呈撫憲察核將興國江口及峽山子口兩卡並行裁撤以恤商情而紓民困地方幸甚

魯省禁烟之近狀 山東

○山東禁烟以來各屬均未認眞辦理現民間吸食如故官界亦在所不免如日前榮光所參之運司張連芬知縣許葉珍等均確有嗜好者餘如道員徐撫辰知縣姚思岑周鏞等尙如恒河沙數惟內地烟苗業已禁種纛絕故外土之輸入近來日多一日價値亦繼漲增高據東海關稅務司報告自去歲十二月十五日起至本年二月初五日止由滬瀆香港等輸入內地之外土達九百五十箱重五萬六千一百一十觔九兩按每百觔徵銀十兩核算共收專單費關平銀五千六百十一兩餘就以上數目觀之僅五十日已運入外土如此之夥而此五十日中正月內又有二十日絲毫未入細核不過一月耳且即以目前行價每土一兩作銀一兩計已値銀八十九萬七千七百六十餘兩推之一年尙難預定願主持禁烟者有以善其後也

粵省軍械將陳列勸業會場 廣東

○兩廣總督袁制軍昨接陸軍部一電探得內開南洋勸業會各省出品陳列實爲全國博覽會之規模且爲我國始創之盛舉現因粵省軍械局自造鎗砲子彈頗著成效擬即運往陳列藉資參考俾使全國軍械製造口 謀進步爲此電請大部查照轉飭各關放行茲將淸單開列於左計開一輕機退管新式快砲二尊二六米里八小口徑五響無烟馬步快槍各六杆并隨帶砲子彈百四十八顆鎗子彈二百一十顆又圖表二百張圖說十一部共裝十箱一併運往

分類新聞

政界

泰州愚民滋事近信

▲海安商務分會致增都轉電 州境鄉民借調查戶口暴動海安四鄉搗毀數十家本鎮賴定字營駐防幸免其患惟謠言四起揭帖甚多定營乃專任緝私乞迅電飭該營察遊弋實力保護地方幸甚

▲江督致增都轉電 迭接來電已分飭察酌辦理現又據泰州電該州徐家庄等處又復滋鬧請速飭陸王兩統領調撥兵隊速往並據揚州府

電即日赴泰查勘彈壓各等情應由王統領將駐防較近各營隊即日撥調赴泰並已電飭陸統領於前撥四棚外加撥隊伍迅赴該州會同彈壓嵩守現將抵泰應即督同州營及派往兵隊相機妥愼辦理隨時電聞

▲兩淮運司王統領復江督電　頃已會商以兩淮緝私營隊雖多均分駐各路郡城無兵可撥現由統領飭撥新軍督同姚管帶即日星夜赴泰會同嵩守趙牧陸統領彈壓查懲民滋事與匪不同須愼重庶免激成大事統叩親往庶可相機酌辦如何情形隨電稟

推行鹽界印花稅票之困難　揚州　○淮南局員稟增都轉云據鄂湘西皖四岸運商稟奉諭飭印花稅票凡關鹽務置買典押各項紙據飭商籌辦查此項印花稅惟商等辦運引票外並無別項情事即使引票需用紙據而征稅無多與地方不同俟諮議局議定仿照辦理事關部飭遵行非商等所能異議稟乞鹽轉況度量權衡惟商等祇用秤砠一項定章十八兩三錢爲一斤載在鹽志場棧局卡均歸一律相安已久如有輕重易啓爭端諸多窒礙難行應乞照章辦理以免紛爭

稟控鹽價累民之結果　山西　○鳳台縣紳商李寶楨等具稟撫轅控稱該縣鹽斤朦混加價貽害民生等情當奉批云查鳳台鹽斤加價係於上年三月據河東道具詳以現據本省各包販稟稱近數年銀貴錢賤潞澤一帶每銀一兩易錢一千五六百文絳霍隰等處亦一千四五百文該商販等售鹽則按錢收價納課須易銀回繳今昔相形盈絀逈異公懇酌加售價以紓商困等情飭據監掣聽督同三場議覆由道核轉請於原定售價暨部章普加之四文保息加價二文每斤再酌加二文並聲明門販等鹽網讓售價者仍聽其便經調任部院寶批准在案是前項加價二文係屬遵批辦理本省行銷潞鹽各州縣一律如此不僅潞府及鳳台爲然該紳商等指爲冒加非事實也查本省鹽務自改歸包販後既令其包繳額課重以責成則商力困難即不能不隨時酌濟且因銀貴而加價其在食鹽之戶如以銀數計鹽數斤兩亦尙增多與抬價病民者自別至謂陵川縣鹽價並未加此二文該縣究係如何辦法仰河東道即飭澤州府行查具報并行該紳商等知照

派員守提各屬預算淸册　廣州　○粵省淸理財政局現以各衙門局所奉行宣統二年起預算次年出入欵項編造淸册表式業經分行各屬趕緊造送在案惟此事部限甚迫誠恐稍涉遲延貽誤匪輕即由局分別專派委員分赴各屬守提前項表册賫帶回省以資迅速而免貽誤茲將派委各員名錄後一開順德香山前山廳九屬委同知龍維霖前往守提增城佛岡廳五屬委通判湯纘守提三水佛山廳五屬委通判許維守提河源長寗縣五屬委知縣李同錄守提潮州府七屬委知縣錢世珣守提黃江南澳廳六屬委知縣童其鴻守提嘉應州五屬委知縣王賓守提韶州府七屬委知縣陳廷杰守提連州五屬委知縣劉崇守提肇慶府七屬委知縣程鴻鑾守提羅定州五屬委州判余材枝守提陽江州五屬委州判湯景瑜守提高州府八屬委府經顧思信守提雷州府四屬委縣丞黃永元守提廉州府五屬委巡檢周燮藩守提瓊州府五屬委從九唐人英文昌縣四屬委典史陳達禮崖州五屬委巡檢陸堃惠州府七屬委知縣李培蔭

交涉

阿城統稅收入之糾葛　吉林　○阿城自立統稅局以來所有捐務甚形棘手因該局收入以糧食爲大宗然所過糧石往往華商爲俄商代辦不允納捐甚至奸商亦請託俄人出面任意抗違萬一扣留遽起交涉一面坡及葦沙河毗連一帶約距阿城三百餘里其中俄商所設火磨公司共有數家歷年購買糧食爲數甚鉅向不納捐其間華商鋪戶數百家雖按春秋兩季派員前往挨戶徵收往往以多報少慮應故事致捐務甚難起色茲聞該局已面稟省憲請於一面坡設立分局俾得就近徵收以免鞭長莫及並請照會俄領事傳諭俄商嗣後採買糧石無論華俄商人務須照章先赴局卡完納捐稅不得任意抗捐仍蹈前轍庶昭公允而免奸商藉口刻經上峯批准照辦

法領查提越婦之絮聒　廣東　○粵督前接法領照會以越婦被拐在佛山當娼情事當經督憲札行巡警道派員會同法領赴佛查起越婦二口交到領事署現聞法領再照會袁督以佛山尙有多數越婦困在娼寮開列名單一紙送請札行查起交來以便訊明遣回原籍等語袁督據此當札巡警道轉飭南海縣及佛山巡警局按照單內各娼婦逐一提案訊明是否確係越南婦女果否自願爲娼分別妥辦並一面照復法領略謂中國妓女均由娼寮用價購來與泰西情形不同若强將妓女起去最易滋事所有前次在佛山起出越南妓女二口身價銀兩現由巡警道設法籌給該娼寮具領係一時通融辦法以後未便援以爲例至越婦如何由越南被拐來粵無從查悉應請迅電越督切飭所屬地方官嚴禁拐匪私帶婦女出境以後當可不至再有此事

軍界

淸理陸軍財政之計畫　蘇州　○蘇省督練公所日前接奉撫憲飭發陸軍部電咨設立淸理陸軍財政處調查各軍經費分俸餉器服營造武學馬政驛站六門等情當以蘇省雖已設有督練兵備處惟調查陸軍財政如部電所云係兼新舊軍而言新軍用欵隸於兵備處舊軍用欵則分隸於藩司善後局巡防營務處彼此不相接洽究應如何設局派員俟奉到章程再行酌照辦理外至宣統元年所用經費事關預算爲期已迫應按照部電所開六門預爲查開總數以便報部第財政冗繁事難圖始新舊軍情形不同欵目互異各局廠驛站情尤隔閡遽難貫澈凡門類之糾紛性質之瑣屑頭緒既有萬千經營不可無次第則惟有一面俟奉到部文章程另文分別咨行遵照辦理一面先行調取各處軍需用欵確數極力趕造爲入手辦法况此次調查宗旨爲預算之基礎憲政所關事機甚迫當即分別咨行各司道局查明宣統元年分全年開支各營俸餉器服營造武學驛站各項造册送處彙辦

兩淮王統領申明軍紀之一斑　揚州　○兩淮王統領有宏現據淮北蕭分統稟查悉各營有提食勇餉並一人兼食雙餉或更有有名無人者積習甚深各營習慣成風一營之中有缺少十數名不等種種弊竇非設法整頓補足缺額難歸一律等情當由王統領轉呈各大憲以設兵原爲得兵之用缺少者即係吞餉軍法綦嚴並一面飭由蕭分統認眞嚴密稽查力除前弊以肅營規

學務

飭司議給留東女學生官費　粵東　○粵督昨准出使日本大臣胡咨開據監督處呈據廣東東莞留東女學生葉慧哲稟稱生聞東洋醫學異常發達女子之遊學此邦者近亦日衆如南海之黃道齡順德之蘇淑貞先後渡東皆入東京女醫學校並已領得官費生亦於光緒三十三年十月自費到東始在高等日語學堂學習言文繼授普通科學遂於宣統

元年八月入日本醫學校肄業生自幼從學長涉重洋貲累頻年家非素裕前途修業爲日方長求懇援照蘇黃二女生之例一體發給官費等情前來相應備文咨明查照見覆等因當即札行提學司即便核明留東女學生葉慧哲應否發給官費妥議詳請咨覆

高等小學畢業展期 吉林 ○省北烏拉街高等小學堂自光緒三十二年二月開辦扣至本年二月已滿八學期照章應舉行畢業考試茲據該堂詳請學司擬自二月十五日起至三月十五日止展期一月以資熟練當已奉批允准矣

實業

博山改良磁業人員之請獎 山東 ○博山磁業自上年工藝傳習所調查後因選商人王永恒赴博試辦先後詳請撥欵購地建窰等事迄今三載有餘王君竭盡心力考求幾製各種磁器日有進步如電瓶缸管水管等物均經送部考驗能與外製相抵即青花仿古各件亦均能暢銷無阻日前勸業道與工藝傳習所會詳撫院請援照農工商部奏定獎給商勳章程第四條能就中國原有工藝美術翻新花樣精工製造暢銷外埠者獎給商勳頂戴等情賞給王君永恒以五品獎札其在窰廠各工匠倘有六人隨同始終不懈者亦宜酌獎八品功牌以資觀感

官輪局呈報改良章程 吉林 ○松江上游官輪局經理前委實習工廠監督李慶璋兼辦現因開江在即李守遂於日前擬就改良章程摺呈公署略謂小城子輪船碼頭至俄車站不下十餘里客貨往來諸多不便省城工程局有輕便小鐵路擬暫行借用即仿奉天昌圖府日本平車道辦法兩旁用木束住沙土橫鋪枕木上架鐵路另製平車若干輛往來行走只須一二人之力便可運數千斤之貨并酌定價值賣票以輔輪船之不足應行旅有變通之便而輪船亦收攬載之益又從前往來搭客間有官長因船擱淺竟任意威嚇將撫船留住自坐輪船前行此不獨有碍今船搭客且輪船亦無此辦法今擬如有特別差事卽專船送往若隨客搭船無論是何官長不得任意施行此種手段違則稟明罰辦以上兩條均蒙撫帥批准餘交度支勸業兩司道核議施行

雜記

馬路坍房之慘劇 蘇州 ○蘇州胥門外混堂後門平房弄內爲花烟館薈萃之地突於初七日午後兩鐘朝西門面十餘家全行坍塌一時不及避讓受傷男女約念餘名之多中有五歲女孩當被壓斃其傷重堪危者約六七人均抬赴各醫院療治損傷物件値價頗鉅城外閶胥盤門各區警弁齊往彈壓該圖地保報經吳縣派令差保確切查報聞房主係大倉口徐至德堂前經亦昇園澡堂老四包造與水木作以行料分肥未及六年致釀此災實爲可慘現各房客公議向房主索賠尤可笑者有一烟妓與一狎客正在交歡間亦被壓傷頭顱誠爲樂極生悲云旋經本圖地保金壽保差役胡榮等將作頭周興順及保頭帶縣請懲經吳縣陳介卿大令提訊判一併收押候查明罰辦以儆將來

馬快縱放女盜之荒唐 嘉興 ○靖湖兵輪包探周傳發前在閶門見小划船一隻有細鑑請跟蹤至胥門外萬年橋堍在船翻出洋槍兩根手槍兩枝洋錢六十三元大玉杯一隻價値頗鉅船主當時登岸逃逸即將兩船夥並女船主同帶送吳縣交馬快看管陳大令迭次提訊兩船夥供不知情旋令將女船主帶案訊究詎該馬快已將女船主縱令逃去大令聞之震怒於昨晚提案喝令將快予劉和尚與快夥阿三一併站籠示衆經衆跪求始准寬限兩日趕尋交案一面將該馬快釘鐐收禁

酒奴忍心害理之一班 蘇州 ○蘇屬章練塘鎮宣保廷以酒奴起家橫行鄉里伊子宣坤生鬭毆打降視爲常事道士吳三和偶觸其怒於日前上燈時伺道士在途强拖入室縛住手足鐵棱鐵尺相繼交加又用烟籤亂戳血淚交流呼號痛泣令人慘不忍聞

土娼與巡警之消長 山東 ○長山縣南周村鎮向多土娼徒以禁令所拘尙不敢公然倚門賣笑前年該鎮因闢爲商埠又係膠濟鐵路之中心點往來之人良莠不齊勢不得不擴充巡警以維市面乃警費不敷遂取之於土娼既收其捐幷予以特別權利爲之保護由此土娼肆無忌憚多方引誘晝夜宣淫以致良家青年商店相夥因而耗財敗名失業喪身者時有所聞云

瀛談

地球之結局

英國佐里博士近日以研究地質學之結果遂發表其所見以爲地心之火歷千萬年至今尙未止熄使地球或爲冷氣凝結則世界又成新大陸矣近世格致大家如雲氏（英國貴族前月逝世）生平研究地球之歷史因此一節曾費多少研究然地中之火與其熱力所可測驗者只以地球當含煖氣爲斷顧欲求煖度若干恐徒費腦力也或謂沙士下所有之火比之石塊下必少此亦未經考驗而來不足憑信

佐里博士之地質學積累年之經驗闡未發之學理逆料地面噴出火山等類約估地心之火十萬萬份之一卽此可斷地球永無凝結之日蓋由地面而深至地心愈深愈熱不知經幾時代由此而推決無灰滅且必有一日地球各方面同時爲地心火所射擊一切人物及凡附屬於地面者盡行鎔化世界結局如此迨至火球遇冷氣而凝縮而新世界又成矣故自後言地質學者不當謂地結成球而當以地球鎔化之日爲研究地質學之大紀念云

史乘

四巧工傳 （予向）

江東諸縣數百年來人文薈萃甲於它省新安僻處山郡土地磽瘠生殖鮮薄而士大夫起家鹽筴尤操贏餘華盛之族席履豐厚器物材用務求粹美以故藝能日進片長薄技新巧相尙爭自揣摩斳於盡善志乘所載實繁有徒四巧工者最爲後起著聲當世藝有耑長代遠年湮不有表彰者老舊聞無所稱述余因嘅焉

有鑿鉗者初不詳其姓氏嘗往來於黃山白嶽之間性善製銅右手僅存一將兩指以指鉗物伸屈自如若鑿鑿然以故得名夫鉗拇枝指役餘於數者蒙莊之寓言也至曾子宣魏道輔家世男女皆少指之一節而又不必以藝名名以指尊指以藝著枝山而後僅有其偶其爲技也鎔液鍍采各擅精妙逾於它工嘗做漢制有鴈足鐙作爥座鴈形跂足高數尺許獨立不仆歙多墨工造墨之法取范爲印其最著者如程古房之墨譜圖畫精細多出自丁南羽手筆或鐫以銅山水花鳥細入豪芒昔趙恆夫得工絕技者謂有能以筋頭刻十八渡海羅漢須麋畢現鬼斧神工詫未曾有而墨液精絕近之眞工必推鑿鉗以方古人無多讓也

歙工製墨尤多硯材汪氏復慶號善琢硯自南唐李氏於歙州置硯務官歙守以薦工人李少微由是而龍尾之名大著宋僧令休琢風硯東坡稱之則硯形益繁而製者益形拙工卒利日卽侈繇寖慶一本古法尤善度材陸然奏刀逐象渾脫能就石理而得機形巽襟天成素質彌煥不假雕琢而邊幅整齊可謂善變觀之產品必貯以檀文房襲用之漆最雅歙故產漆工之妙尤有足稱者已

（未完）

李太守沿途得信亦轉武康業已旋郡聞省中又派委員楊令德懋暨杭防營帶率隊先後趕往現在武康兵隊密布以後情形容再續探

楊度主張湘鄂鐵路借欵原書 湖南

○楊哲子京卿以致書郵部徐尚書主張借欵爲輿論所不容迭紀前報茲又覓得原書亟錄於下

(前略)數年以來湘鄂兩段皆病缺欵因缺欵而成借欵因借欵而成拒欵糾葛愈多議論愈難然以度論之前日未必缺欵而偏欲使之缺欵與今日實已缺欵而偏欲反對借欵皆兩失也何以言之粵漢本爲中國東南各省幹路加以廣州直接太平洋航路漢口爲全國商務之樞路利之豐爲全國各路之冠遠非京漢津浦等可比而其通貫數省則與京漢津浦同乃京漢津浦不聞各省分辦粵漢辦法最奇三省分修各舉其路於是得一利息最大招股最易之粵漢鐵路變而爲粵路湘路鄂路成爲一省之私此議既定乃有二弊一害何謂二弊蓋主分辦著若以此爲莞事計則度以爲他日路成管車倘仍分爲三境易車煤斤票價彼此互異必致大生紛擾勢必仍由三省合設一莞車機關以求統一贏虧攤算以謀便利既必以合爲終何必以分爲始此其一也若以爲修路計則全國各路所定鐵軌寬狹各殊即粵湘亦然不惟全國不能同軌即一路亦已參差車輛寬狹因軌而異彼此不能互用將來不知當生何種困難此其二也至其一害則在籌欵主分辦者必謂三省紳民分私其利益即分負其責任究之利益不能分私也粵人入股於湘湘人售買不能以省籍爲限抑又何從禁之所謂分私利益之說勢所必不能行實惟分擔責任而已責任既有所分於是全路之人忘其路爲全國之幹路且忘其爲最利之路但以爲三省各私其事與他人無與也雖不禁其投股而股自不來即在三省之中粵富而湘鄂貧粵亦不能以其餘財代修湘路鄂路湘鄂皆貧鄂綫尚短最苦者莫若湘直無奈此路何矣故三省分修之局直無異扼湘鄂之路使不得成而迫之不能不借欵也若以爲不然則試取湘路鄂路而又劃而分之定爲各府各縣分修之法責任豈不更專然而萬無成理以小喻大其事一也自三省分修之局定而湘鄂乃無以自欵成自路之望度非謂不分辦則欵必足路必成乃謂既分辦則欵必不足路必不成也曩曾以此中利害爲張文襄切陳之因事局已定未能議改遂至蹉跌至今時殊事異更添一借欵問題爲外交之障礙監國答美一電不易更言取消而湘鄂同聲力求拒欵風潮推盪愈播愈激各地招股較前稍速湖南租股現已辦行長株一綫又已開工方且實行商辦舉總理以求大部奏允矣謂其財力於路事無濟不可也謂其財力遂能舉湘境全路亦不可也此時大部所處內外交衝爲難情形可以想見然解紛之道莫若首定辦法居今日而欲採度前議令三省合力以謀商辦已非其時三省公司信用已失根基既壞扶植甚難即令合組人猶未信股份之來仍爲虛望況三省中湘鄂不過無欵廣東則商辦叢弊已爲海內所識若令與湘鄂商股合組不僅粵商正在立黨內攻且已富人貧不願與地人合力即湘鄂之股亦未必肯與粵股混合以受虛虧核算詰責又滋紛擾故求合一於此時但能一其用人一其路工一其資本分而不分合而不合以爲維持之計宜皆改其公司名爲粵漢鐵路某段公司粵爲南段湘爲中段鄂爲北段由部奏派總辦一人以總持之南北中三段幫辦各一人以分任之一切買地購料布軌行車等事禁其參差以謀劃一而其最大宗旨則以官商合辦爲宜以官力監督廣東以官財接濟湘鄂而後三省皆去其病而與其利蓋純全商辦湘鄂之財粵雖有財流弊滋多純全官辦勢必退股大起紛擾且商財可以藉助何必拒之官督商辦但仰官力不藉官財於粵有濟於湘鄂無濟三省既謀合一豈可辦法復歧且廣東股東不肯續繳未必不需官財接濟湘鄂設皆有欵亦未必不須官力監督故惟官商合辦一法爲無各種之弊度以爲無論借欵約廢與否皆可行之

(未完)

晉撫甘與輿論爲公敵 山西

○上月二十五日晉省諮議局議長梁善濟招集全體議員開特別大會探得原因蓋以丁撫見各報登載夏學津率兵在交文一帶姦搶之事大爲震怒特將該議長傳去嚴加申斥謂外間謠言全係諮議局造出並謂近聞有人在交文自稱晉陽公報訪員調查事件足見京漢各報所登皆係晉陽公報通信非嚴拿訪員不可云云該議長答以敝局並未造謠且曾發出傳單力爲官軍洗刷至報館言論之權敝局不能干涉等語遂即告辭回局招各議員開會當有議員某君起言諮議局此次所發傳單已經大拂輿情致受萬人唾罵吾輩自揣此局果係官場機關抑係國民代表如果代表輿論則當爲民請命不當爲官場辯護至謂報館派出訪事一節無論其并無此舉即有此舉試問報館係何性質交文經此大變該報不派訪員調查則亦安用報館爲況交文亦豈無人投稿各報者今丁撫既如此糊塗吾輩當函請丁撫持以鎮靜或可無意外之虞否則即由本局將各兵姦搶實據呈明撫署然後全局議員一律解散云云一時各議員聞之均極贊成議長礙於衆議亦祇得暫允照辦尚未知如何結果

又聞晉省諮議局議長梁善濟素爲丁中丞所推重年前初次選舉闔邑之人皆因其鄉望未孚不肯投票嗣經上憲函札交馳乃由縣令備辦筵席徧請有選舉權者到署竭力關說始於覆選之時獲膺斯選詎梁

任議長以來不知主持公理近又以徇庇夏學津之故竟將官軍在交文淫掠諸罪刊發傳單代爲辯護致使輿論譁然交相指摘皆不直其所爲現梁亦慚懼交集聞有自行告退藉避風潮之說

粵督電請堅持灣仔交涉 北京

○粵督袁海帥電咨外部文云宣統元年十二月二十八日接廣州口西洋總領事來文以現接澳門總督電稱灣仔地方忽設一廠名曰銷魚苗局係廣東善後局之分枝專爲招集漁船越組保護而設似此不應之舉礙難准予以致奪我海權等情照請飭屬速將灣仔之廠撤去以守不得增減改變之約等由前來當查廣東善後局並無設有分枝之局來文所稱似有舛錯至本省漁業現正設法振興全省各屬漁船均須籌辦保護之法不獨灣仔一處爲然且灣仔係屬華界保護漁船係本省政治上之事與界務無涉況灣仔地方早經設有保護漁船局亦非上年臘月間始行設立來文謂係隨意改變不守約章各節係屬誤會等因照復西洋穆總領事查照在案茲復接穆總領事照會嘵嘵辯論以灣仔係在澳門內河仍請飭將所設之局還去爲辭除駁復及分行外所有本案來往文稿相應抄錄咨呈貴部察核備案如葡領妄行照會務祈堅持駁拒以杜狡謀

汴撫電商開辦大鐵廠 北京

○河南礦產煤鐵居多而太行山一帶所產鐵礦尤爲天下之冠刻聞汴撫吳仲帥以開辦海軍需用鐵器最廣前日電商農工商部擬開一極大鐵廠並擬先派人赴各國調查製法採購最新機器以便開採惟豫算開辦資本頗鉅汴省紳界通力合作僅能招股十分之二其餘擬假各銀行欵應用並謂如蒙核准即當會奏施行云云聞溥尚書以此事與海軍頗有關係已咨商海軍處約日會議以便定奪

蒙邊教育普及之希望 北京

○去春喀喇沁王首先奉詔入北京陸軍部貴冑學堂隨班聽講並留京當差後未幾哲里木盟之昭里克圖王賓圖王昭烏達盟之巴林王及卓索圖盟之喀喇沁中旗鎮國公等亦相繼呈請入學茲聞該中旗之張樹桐右翼旗之白瑞百祥等近亦具稟藩部請予咨送貴冑學堂准其一體肄業查張樹桐輩本係民族從此蒙邊風氣日開教育普及或可見諸實行云

京師近事

▲度支部澤尚書昨諭部中咨催京外各衙門依限趕辦第三年預算以免延誤要政並飭田丞參釐酌定章程務祛因循之弊

▲郵傳部昨日通電沿江海各省督撫迅將華商輪船查明確有若干有無冒掛洋旗速即詳查覆部核辦聞部中現擬釐定保護行船章程並擴充航路一切事宜

▲郵傳部交通傳習所招考郵電班現已將試卷閱畢錄取正額五十名副取五十名於初三日揭曉

▲民政部尚侍丞參各堂及內外城廳丞簽事等均於日昨午後赴部會議聞因京師地面近日不甚安靖議籌整頓之策

▲聞陸軍部近設之清理財政處爲獨立性質壽署尚請假以前諭令刊刻清理軍需財政處關防業於二十九日啓用

▲禮部曹參堂廣權日前赴醇賢親王園寢監禮回京即與各丞堂商議謂該園寢享殿內微有滲漏之痕擬即奏請重修等語聞各丞堂均甚贊成擬俟榮相任事後即行酌定奏聞

▲皇太后因中海集靈囿建築攝政王府第尚未告成日昨特傳懿旨速飭在工人員上緊督催尅日完竣俾免入朝趨走之勞

時評

其一

今之評文者恒曰手揮五絃目送飛鴻謂其玲瓏四照極文章之能事也

楊度致郵部書其主張官辦者無非欲爲銷納借欵地步而其銷納借欵之法不但注目湘鄂且連及粵省然洋洋數千言固未嘗有一字主張借欵且幾無一處不曰體卹商人也楊度可以謂之能文者矣

其二

父兄而欲懲其子弟之不肖或夏楚焉或詈罵焉可以一言而決可以隨事而定無所用其紛紛擾擾者也

今楊度中國之湘人也旅鄂湘學生亦中國之人也以一家同胞之弟兄而欲懲治其不肖奚患無相當之法何必會議焉押解焉紛紛擾擾卒不免受外人之干涉而聽鞫於他人之庭下此所謂欲辱人而適以自辱者也

記者曰辱楊度可辱湘學生亦可其如辱國體何

其三

今年歷時不過百日而先則新軍鬧事繼則鄉民以調查戶口鬧事今則各處又紛紛以饑荒鬧事何國家之多故也

一言以蔽之則皆與官爲難而已矣

夫官治人者也亦愛民者也人各有心莫不畏死果何爲而必與官爲難以自取戮辱哉

孀婦被控之可憐 崑山

崑山張浦鎮地方孀婦陳朱氏與其嫂陳顧氏爲嗣產涉訟一案顧氏聲勢浩大衙門書差皆其羽翼更有劣董戴浩君練義滋等得賄武斷朱氏一鄉間女流有冤莫訴飲恨欲絕其自縊獲救間爲人所救尋生者屢矣雖經吳前縣照例公斷而張大令到任後顧氏復設計陷害不管前斷蓋陳顧氏以並無子息故不惜重金如土衙門中人惟利是嗜顧氏既朦混誣控張大令復糊塗批示出票向提嚴若捕盜並勒令繳冊還洋鄉間之稍具天良者無不抱恨痛天況陳朱氏故夫在日顧氏議定將朱氏子爲繼立有合同筆據撥嗣子莊稅兩圖豢田二十六畝零其餘歸顧氏執管作爲養膳之費至還洋一節朱氏故夫曾托伊嫂顧氏向汪姓借洋一百元其在日已經還楚何以去世多年顧氏並未說及至誣控案起忽有吞欵等語可駭可異聞陳姓一家只有朱氏一人幾孤子門衰祚薄形影相依爲陳氏婦宜如何愛護之乃顧氏不惟不愛直欲必置之死地而後快亦思他年墳墓誰人祭掃潁川氏之鬼不其餒耶而目下朱氏家景萬分苦楚撫養孤子殊難度日顧氏非惟不肯將書定原撥之案田莊稅撥下反欲將朱氏所賴以撫養孤子上承祭祀之將二十六畝二十[illegible]

遊戲小說　**風流現形記**　是書描摹海上繁華驚奇駭怪動輒之由令人拍案當頭一喚癡愚有變相淋漓盡致不堪言狀眞眞有色有聲之往全部洋裝一冊定價大洋四角存書無多購者從速

醒世小說　**嫖界現形記**　初集再版定價一角二集出版定價三角總售處四馬路書錦里仁記書莊代售處改良小說社啟　冒甚多請認明會同小說社是也　乙2496

……可通神言之淚下謹而勿言用告當道　不平人啓　425乙

強筋壯體之效力

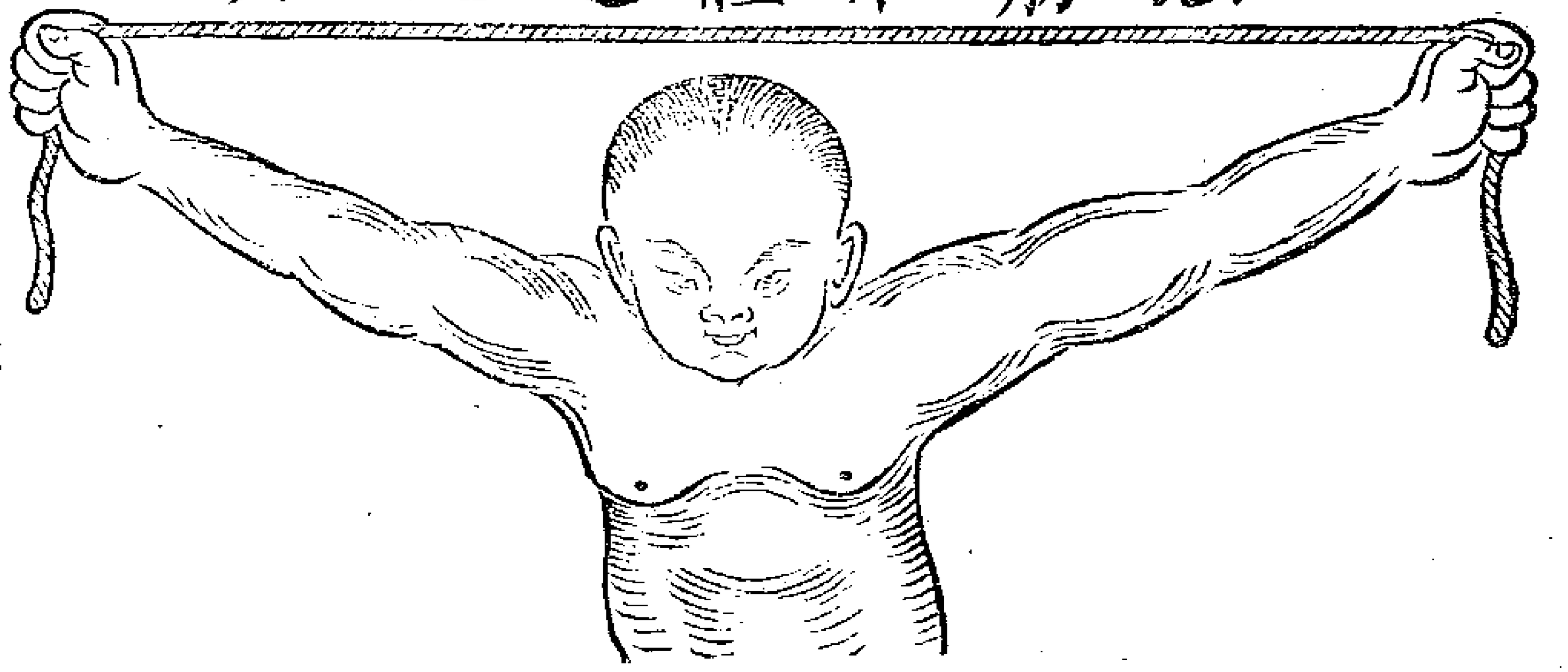

非洲樹皮丸

非洲亞破山之最高峯有種樹皮狀如華藥中之杜仲（近來泰西博物家又生氏驗得以之入藥）有絕大功用因用化法提鍊其汁熬如桂那之霜（製為小丸）不特大補全體筋骨抑且固本扶元功稱第一（凡陽痿精薄見色即流甫交即洩各症立見奇效）

滋補樹皮丸功效

此乃非洲樹皮所製成（西國化學家試驗而得）功能提精神壯筋肉補腎健陽固精增力（常服能助）肚腹筋發力助食物消化腸迴多生精液以潤大便（體弱力乏之者服是丸後宜隨時運動則四肢筋肉發力而得身壯力健之效果如安）

一坐不動則發力于下半部是丸功力較大不可多服每次至多不得過二丸最佳每飯前吞一丸日服三次開水送下必見奇效
一常人服之能强壯全身筋肉固腎健陽無遺精夢洩之患
一文人常少運動少吸新鮮空氣以致胃呆便秘服之能健脾胃必得食量加增大便滋潤之效
一動作勞力之人服之能手足輕便無腰酸腿軟之苦
一思慮過度精神消耗筋骨酸痛手足疲軟者服之能精神頓爽四肢活潑

每瓶一元每打十元托局函購原班回件

海內諸公如蒙惠購請**認明全球老牌商標**（每瓶附有）**五彩認眞券一張**（方不致悞）

總發行所上海四馬路老巡捕房對門五洲大藥房並各埠大藥房均有經售

乙1428

法大馬路新劇場

初九夜特請京都內廷供奉超等名角新添五色電光佈景大大轉檯

周鳳林問病詩　黃菊花九件衣　金山搜玉盃　蓋俊卿訪白袍　林顰卿梵王宮　李長勝紀信替主　馮志奎陳後穿花　張桂軒大奎官切　趙黑燈一陣風蝶

小子和　三麻子　馮志奎

碧月花　明月山　林海卿　趙小廉　李慶棠　陳元祥　張吉全　瑣花月　左東林　特頒拿手好戲

花田錯　七本漢皋宦海

新添奇彩佈景奇巧大大轉檯

電話一千七百五十二號

三馬路新建文明大舞臺戲園

初九夜戲特請京都內廷供奉全部藝員新添佈景活動大轉舞臺

劉春秀戰山海關　吳鳳鳴六部大牢　紫金山牧竜放金　小魁仙沁台　徐春發王誠黃潮　沈月來翼云仙金　王永利云中鳳金　聽貴運四陣風頂　劉永春解寶收威　萬蓋燈春虎

呂月樵　趙如泉　沈月來　何金壽

沈韻秋家聲　水仙花范少　紫金山山　沈韻秋徐春　呂月樵發　趙如泉何金　小桂枝壽　何聲壽　唐景云楊長

三本三門街　父子同歡

新戲電話五百九十五號

商辦新舞臺

三月初九夜准演日戲每逢禮拜三禮拜六准開演

范運奎　馬德來　毛仲琪　張傾來　劉培山　趙文連　馬飛珠　袁頂來　賽魁冠　逍文連　薛塔卿　小雙鳳　林步青　夜來香　夏月珊　馬飛珠　毛仲琪　小黎青　賽魁冠　小壽喜　夏月潤　小連生　七盞燈　小保成　劉培山　邱蕊卿

黃巢起首　打三岔口　大伐東吳　許官訪白　奎袍得　小（成大反　保延安　呂月來大金錢豹

新編特別**三本電術奇談**　改良情義新劇換隨西式　接連**四本電術奇談**　裝飾奇景

文明大舞臺戲園改良新戲告白

（三月初九夜戲新排三本新劇）

三門街

三門街一戲本係逍藝員當日所排唱作兼到早已膾炙人口現本臺仍煩藝員重新編排另增情節實行改良以合文明規則並用五色電光新添異樣而景油畫大轉舞臺彀之當日有聲有色憂勝十倍兼之本臺各藝員力爭上進合勝此戲文武皆有實係聯臺絕好醒世之新劇也　大舞臺白

乙1317

（翠仙茶園）

初九夜戲正價目每位洋四角

林雲仙　尹桂亭　賽春寶　林月梅　賽勝奎　小春鴻　尹鴻蘭　王鴻仙　林黛玉　小來全　小蓮英　尹桂鳳　尹鴻蘭

彩樓配　定軍山　除三害　鴻鸞禧　草上坡　硃砂痣　女起解　斗牛宮

（天仙茶園）

三月初九日戲正廳每位洋一角

呂河長　茹福官　筱神童　李燕仙　五月仙　陸鳳春　費廉仙　袁子奎　高慶珍　茹玉麟　王紅全　一盞燈　小鴻奎

大戰太平橋　合演五雷陣　演相會　雙斷百草　進寶燈　演錦繡山　芳紅珠　全本穿計

夜戲特頒文武名角合演好戲

小五月仙雙官誥　常鑫奎頗鄉美　曹甫臣演延案　三盞燈反延安　小月仙鎖放山　愛月仙雙趙家　蓋玉仙秀雲潮　茹桃蠻海鐵珠　小永紅界盤　陳小桂牌大勝　筱德芬關騙　王紅全騙騙

新劇場

日戲大減價

每逢禮拜六禮拜日特排好戲

特別包廂三角　頭等正廳二角　二等正廳一角　三等客座二角

3-3

虹口海寧路　鳴盛梨園

（新聘超等女名伶登台）

初九日正本

再生緣下卷

上天　林香　院館　題留　詩宿　延廟　師盜　診宮　脈難

夜奪標出頭

新串粵東事故

冬翠　瓜玉　偷蓮　屍入　企棺　生還　籠陽

本班現因紳商挽留凝由初八日起再演多八天准十七十八附迦生船回粵專此佈告

日戲價目　超等四角　頭等三角　二等二角　起碼一角

夜戲價目　超等六角　頭等四角　二等三角　起碼二角　俱大洋

新法劇商場

初九夜演

小子和

花田錯

蓋俊卿

訪白袍

馮志奎　張桂軒　趙黑燈

大花蝴蝶

三麻子

明海山　林顰卿　馮志奎　趙小廉　李慶棠　碧月花

七本漢皋宦海

大轉臺

新舞臺新劇

准初十夜接演五六本新戲

電術奇談

乙29

(新瑞和啓)

寶善街同春戲園前該租金洋八百五十元至今未來理處茲將該戲園衣箱什物召變以抵租欠如再不繳仍向同春園追償 乙3365

禮拜一拍賣

魯意師摩洋行

始創自同治十三年即英一千八百七十四年

准於初九日十點鐘在外灘廿一號三層樓賣書樓大菜間寫字間房浴間臥房一應上等木器洋琴畫保險箱踏車什物不計初八日可看此佈 魯意師摩洋行啓 丙229

壳件洋行

禮拜一拍賣

華通紙烟公司

准於本月十六日下午二點半鐘在北江西路首一百四十一號即自水橋北首華通紙烟公司自自付造紙烟機器計開造烟拍賣全副造烟機器一部車二部烟車二部磨刀車一部烘烟車一切烟爐引擎俱全鑽石雙獅牌香烟十餘箱鷹牌香烟四箱香烟盒子四箱各色烟盒四箱藥水爐鏡並外國木器書樓色椅子火爐電風扇電燈油畫地毯八仙桌帳檯子茶几長檯自鳴鐘火爐鐵箱椅子全廠裝修生財另星什物等不計並此佈 乙1368

禮拜一拍賣

外國皮鞋

寶和洋行

准於初九日上午十點鐘在本行拍賣上等花旗皮式黃黑皮鞋二百餘雙等貨不計此佈 寶和洋行啓 丙225

壳件洋行

禮拜一拍賣

稍漬玻璃油漆

准於本月初九日下午二點半鐘在虹口北局棧內拍賣稍漬玻璃二百數十箱五彩玻璃十箱餘銀光玻璃箱十箱油漆十桶等數不計此佈 乙31

禮拜一拍賣

瑞和洋行

准於初九日十點鐘在虹口老靶子路第四十九號住宅內拍賣書樓大餐間書房寫字洋琴以及一另物不計此佈 乙313

禮拜一拍賣

魯意師摩洋行

始創自同治十三年即英一千八百七十四年

准於初九日二點半鐘在本棧拍賣豐泰牡丹花元羽綢富貴榮華花羽綢八榮海棠格花羽綢慶夫八泰西花羽綢孔雀絲巾洋紗地亞士九鳳泰西緞錦財童白花羽閃緞洋綢紗美最時鶴平安孔藍絲光竹布記色毛花羽到處維宴花黃邊泰西緞錦絲絨紗拔華財蘆花線緞紡織洋絲絨榮素羽神進貴花綢泰西綢羽綢色中大綢大海虎絨象耕泰西花緞昌家寶佛大海喜花羽綢聽松圖泰西花綢元裕歡喜圖沖素綢武擋山花羽天元嗶嘰呢東洋條子膠皮等貨此佈 魯意師摩洋行啓 丙226

禮拜一拍賣

淨漬貨

瑞和洋行

准於初九日下午二點半鐘在本棧內拍賣各種洋酒吃食數百箱菓子一百十一箱地毯一捲箒一箱鐵皮一箱以及油漆香皂鐵鎖筆雪火柴草帽樣子等物不計另此佈 瑞和洋行啓 乙1397

禮拜一拍賣

電線鐵絲並紫銅絲

寶和洋行

准於初九日下午三點鐘在本行拍賣電線絲二千餘担象皮電線黃銅絲並紫銅絲百餘担該貨現在吳淞電報局內貴客欲看者向小行看小拍面欲看大樣請往吳淞棧內面看可也此佈 220

禮拜一拍賣

公信貨

准於初九日十一點鐘在本棧房拍賣三磅半至八磅軟硬花呢陽官諸圖羊牌馬圖條球各種洋紅布彩雀本邊元泰西花緞祝壽圖萬字色花綢等餘貨不計此各貨均限兩禮拜內出清此致 老公茂洋行啓 丙222

禮拜二拍賣

瑞和洋行

准於初十十點鐘在法界十六鋪巡捕房內拍賣書樓大衣櫃臥房踏車二及腳踏車以部大象皮三盆並一另物不計此佈 瑞和洋行 乙411

禮拜二拍賣

瑞和洋行

准於初十日兩點半鐘在本棧拍賣 **瑞記** 千忍圖天青洋藍素羽綢定軍山八壽年豐禿湖禿茶花羽布五虎平西禿羽綢名貴勝景禿禿桃素羽布斜文百利金鷄禿元金鳳色洋綢紗地亞士二美品色花羽綢牧羊圖色印花羽綢九鳳禿元雜色素泰西緞利八利眞頭號色寶花綢禮和美八色毛葡萄綢司財神進寶遊月宮色花綫織花色洋紗米也拜相遊月宮長亭會色花羽綢五美圖色素泰西緞雙工紅呢仁記九寶色洋紗泰和色花緞太平天官禿泰西緞和羊花毛素綢禿泰西緞錦和哈味芝蔴呢志大色毛呢封侯尺六禿絨通裕禿白條夕法泰喜繡鹿色企呢 **德記** 金咖洋藍色毛羽綢中和美大吉羊九金鷄玄虎神泰漂洋標歡樂大圖八漂太隆色毛羽綢立巴次三門街歡樂發財風神榜色西遊計還計納涼圖色花羽綢雙龍會司色花標雙京印標豐泰 **茂和** 鍚毛闊條色西遊計連環計涼圖色花羽綢愛禮司色花標雙京印度羅緞稍漬 金三飛龍漂洋標拾箱十支彩洋房十二支夫婦印度棉紗拾餘包餘貨不計此佈 乙1414

禮拜二拍賣

華德洋行

外國飯店搬來雜貨

准於初十日上午十點鐘在本行拍賣地點門占火油檯燈玻璃衣子各色絲絨椅子琴刀叉燈玻璃瓶火爐鏡子杯椅浴箱大子盆火盆水缸菜色茶器冰菓盆花花器架寫字檯鋼床茶杯門簾等 華德洋行啓 乙473

壳件洋行

禮拜二拍賣

正昌五金號

准於初十日下二點半在百老滙路角昌五金號內拍賣正象皮圖鋼絲油漆鐵箱條鋼萬鋼鎖鍊金貨立水一鐵鉸五金帳箱不計又帳檯帳椅子茶机寫字玻璃窗及一切生財傢私等物此佈 乙42

禮拜二拍賣

飯店搬來私家雜物

文治洋行

准於初十早十點半鐘在本行拍賣西國飯店搬來中外木器磁器雜物盆沙司大尾條把皂玻璃二只以及甚多另星不計此佈 丙231

禮拜三拍賣

水浪毛帶

魯意師摩洋行

始創自同治十三年即英一千八百七十四年

准於十一日下午十二點半在本行拍賣各色四號至十二號水浪毛帶二拾餘箱共計五萬餘之則不計此佈 魯意師摩洋行啓 228

禮拜三拍賣

瑞和洋行

公平貨不限價

准於十一日二點半鐘在本棧拍賣淨貨公平鞋帽店長壽宮綢花蠶土會盟雙小八點炮三財問津利市三倍北地胭脂二仙散菓吳后進宮祝壽九財蠶八鹿巧發財萬紫千紅綢莊來鳳橋五童子三友賞牡丹忠義馬蹄金門百草練軍台一身膽千斤石雙得利豐年漢宮春曉成親桂漿四子高陞立憲劉海九虎童四彩八鳳八虎八槍一花牌龍鳳小花園母子全歸富貴樓四八虎夢筆生花劉一鴻運大發一品香九金麒麟代軍過新年戰長沙四壽鶴童打翅紅萬年如意天官八鳳雙八鳳一九金魚溢仙草燕窩光麥草光綠光日光本邊白邊彩邊黃邊元羽綢萬八如意色素羽綢龍鳳祝壽劉海八魚天賜黃金八虎尺六綠光元絨元寶鶴紅洋棉呢門百草萬年如鳳色輕羅小扇天官如意五福來朝元泰西緞山水怡情色花線緞魚蝶色花標甘露九德雙小八點炮九財童白洋紗雙得利甘露萬嵌散花色花羽布八打虎三德三正十二磅八槍三X大英細布五子登科闊摺八八槍三萬三S三R三員三皇花旗細布十一磅至十五磅雙劉海十二劉海市布十磅劉馬頭市布三磅半至六磅八虎八獅英牌紅標獅球三和母子全歸三祥德配三祥鷄童三和甘露三祥象童三祥吉祥如意獅僧三發龍鳳三廣永慶昇平三正三隆漂布五童子色素綢方巾色花泰西緞所拍各貨均限二禮拜出清所拍之貨均是淨貨倘有需點一律排呼此佈 丙15

禮拜三拍賣

押款貨

各式赤金珠鐲

寶和洋行

准於十一日上午十一點鐘在本行拍賣上等珠鐲赤金鐲七副子金鐲鑽耳鐲鑽戒紅寶金鐲鑽石鐲頂鑽並領一封金條鐲赤金首飾一應等不計此佈 寶和洋行啓 丙13

禮拜三拍賣

淨漬貨

魯意師摩洋行

始創自同治十三年即英一千八百七十四年

准於十一日下午二點半在本棧拍賣小鐵釘十箱皮皂香皂數十箱金底水占三百打水占遮蓬三箱方打五打一箱牙糕五打巡捕燈鈴花生肉五己八車數十個鐵裁縫吃只並芝蔴呢各色食餅干數箱鐵鎖種鉛筆紙牌什貨不計此佈 魯意師摩洋行啓 229

禮拜三拍賣

金鋼鑽首飾

魯意師摩洋行

始創自同治十三年即英一千八百七十四年

准於十一日下午四點鐘在本行拍賣頂上金鋼鑽寶石戒指耳環手鐲領插胸針一應首飾等物不計初十日起先可觀看此佈 魯意師摩洋行啓 223

元芳洋行

(每禮拜四)

不限價拍賣足頭

本行創設在上海已四十餘年專運英國各廠名牌足頭來華按期於每禮拜四上午十點在本行不限價拍賣各名牌各貨歷來悉遵舊章永無更改接期有貨目錄諸君皆列明簿內遠近貴客欲拍賣並須看小樣者請至本行可也謹將按期拍賣各貨列後各色羽毛嗶嘰元色毛綢元絨色泰西緞元色羽毛色素綾元各磅洋紅標市原布洋標細布細斜紋白竹布漂標漂布等 上海英商元芳洋行謹啓 922

上海

華德洋行

廣告

本行開設英界江西路三十四號洋房屋代客拍賣地皮房產洋貨定頭中外木器華洋衣服珍寶首飾家伏維物並經理火險進出押款各種股票倘蒙中西紳商賜顧無不竭力效勞恐未周知特此佈聞 乙342

書籍出售

先其照生英書地圖七種在上海二樓浴度和盛發售 76

懸賞尋物

鄙人姓蔡向住新閘北首夏家衖內去年六月以來家中失去衣服不少今月初七小女爲八針纔之短衫三件袴二條又忽失去合計價值不下一百餘金歷經尋覓未得下落如有巡士諸色人等查得贓物送來者賞洋十元知風送信賞洋六元決不食言特此登報聲明 蔡姓謹白 乙431

(尋子)

吾兒程啓海小名金寶年念二歲於初五早負氣出門身穿元綢袍泰西緞洋皮馬褂黑襪元緞浦鞋面鞋紅結小帽至今兩日不歸合家不安兒汝妻及子日夜啼哭不進飲食天再不歸家恐有性命之廣務望仁人君子有知其下落者務請函至本埠新北門口西生祥眼鏡號或城內後花園珠號均可自當重謝決不食言 乙48

(遺失棧單)

已大糜棧單並益昌棧一千九百十年二月十號日米八九進口額六百零七噸棧單五十百五十一號進口夫一噸百三十八分計一百噸共出三三十三噸餘存六十七噸又三井棧安吉利輪三月九號進口額六百三十二噸二華夫二百八十五棧單二千二百十四二十六分計一百噸共出九十七噸餘存三噸將各棧說明作外二報有八拾得棧登中紙 協茂順啓 乙408

遺失提單作廢

二月初二日英三月十一號由寧波裝太古行北京輪第六百十次出口轉運烟台二號提單一紙計土酒五百擔因原提單遺失已由烟台號另出保單掛號並向甬公司聲明作廢特此佈告 烟台恆興成白 乙49

(遺失莊票)

遺失森和莊第九百十六號本票一紙計二月卅期九八元四十五兩七錢已向該莊掛失作廢望各寶行莊切勿收用前登新聞報今再登申報通知 永升白 乙405

(遺失派司)

二月念六日即四月七號春日丸船進口〔699〕關號A魚干(本)十九件重二千八百十二斤該派司在途遺失已向新關補出將作廢聲明 五泰行白 乙396

上海

亦康汴綢

本號專辦汴梁各色綢紗紡綢曲綢原箱原疋派司出口零售批發格外克已賜顧者請至法界吉祥街法泰烟紙號內源便是恐未週知特此佈聞 亦康號啓 乙26

申報第二張

大清宣統二年庚戌三月初九日共二張

西曆一千九百十年四月十八號禮拜一

廣東陳恒德堂婦科良方功效啟

婦女白帶聖藥

婦女白帶一症皆因氣血虧損陰虛陽盛或勞苦耗傷房帷縱慾受濕以致脾胃不和或前或後總因濕熱積帶月經不調而其病尤甚至有經鬱火寒痰凝結日久即形容枯瘦頭昏腹痛虛損勞傷從此起矣本堂得祖傳良方不惜重資秘製婦科白帶丸此丸專治婦女赤白帶下當日立止屢試屢驗無論遠年初起服之除中宮之濕平定肝鬱之氣暖宮調陰培元固本故能帶下立止腹痛立愈月經調和却病延年輕者一中匣重者一大盒包可全愈永無後患妙在神清氣爽身體強健誠婦科却病之妙品種子之聖藥也謹言欺人罪我惟天大盒四元中盒二元小盒一元假冒甚多購者認明○函購信力自給○鋪分上海英大馬路萬康醬園對門德仁里內石庫門廣東陳恆德堂謹識

1215

德國趙壁醫生六種靈藥之一

掃除烟容之大王
製造佳人之仙品
天然美容術

官紳商學各界日用之寶

此美容水美顏膏已銷遍環球早已馳名無須多贅近來烟禁森嚴官場尤甚烟癮雖除而烟容卒無美法消滅若將此美容術如法塗擦不論多年老癮形容枯槁自然紅潤白嫩反老還童且此物尤爲婦女粧飾妙品可以代粉常擦則面部諸症均可掃除夏天以之洗面洗浴可除熱毒瘡癤種種奇效難以盡述男女老幼均宜常用不獨美容顏且有益于衛生兩種一盒一元五角另有趙製神奇婦壽膏爲夏令常備之品治風濕北推獨步每大盒一元小盒半元 明目光水爲眼藥之王每瓶七角半 急救水爲險症兩日句愈每瓶一元 健身滋補水滋腎補血輔弱爲最每瓶一元 立止咳嗆水停喘止咳爲肺藥之王每瓶七角 以上各藥早爲中外醫家所公認靈效無所活人無算惟假冒害人者多購者認明爲羣公司旗號商標庶不致誤 外埠各寶號如願代銷請函致本公司常有特別利益 總發行所上海虹口乍浦路底同慶里羣公司大藥房 總經理處上海四馬路中英大藥房 分銷處四馬路大吉樓扇店棋盤街科學書局

乙1439

沈製 生髮膠 生髮神奇

人壽醫藥室主人餘年君台鑒敬啓者小女年未二旬因爲造化小兒所苦幾及半年入春以來雖已幸占勿藥然朝來櫛鏡兩鬢烏雲日見散落回思昔日則不及覆甚之可驚而今爲鬢影之人何前後之相懸若是也諸藥會試正苦無效二月間有友人自滬旋里饋中適有貴藥室生髮膠一料急爲乞歸如法擦用現逾半載不惟不隨秋木之凋零而且生機蓬勃漸復舊觀雖曰友人之惠而貴藥室製膠之功不可忘也謹成俚句一章以表謝意○○蕭蕭蓬鬢已多時○賓沐誰知此最宜○若比青適向井水○煎膠補血更神奇○戊申九月念一日福建龍巖州城內張義成頓首拜謝 上海盆湯衖即山西路集益里對門人壽醫藥室啓

翁財安 售價每瓶洋半元每料六瓶洋二元五角來函係用信片原信留存案頭儘可取看又製咬髮癬藥靈驗異常每瓶四角每洋三瓶

1185

有志出山者鑒

現奉部章指分改加五成銜封改加二成獻處有各省振捐案內各姓捐餘之款指分銜封甚多願照前捐成數奉讓欲移獎者儘四月初十內可辦過期則無此機遇矣 新開新馬路道達里二街第五家黃白

乙1392

本廬向在根德里因附近假冒甚多今遷至盆湯弄過絲業會館寧波口五開間門面

嫩香廬 崔製 哮喘氣急丹
救命之寶 此丹乃本廬第一家創製行世

人體百病莫苦於哮喘氣急之症 牟利之徒相率效尤遍地皆是致使求藥之人無從辨別玉石真可慨也考哮喘之症皆從氣質感寒邪而起此外亦有腎虛火不歸經陰虛金被火尅更有痰火鬱於中風寒束其外者當盛發時聲斷氣促頑痰上壅甚至水漿不能下咽片刻不得安臥睡目喘吼旁人不忍目視本廬創製此丹竭十載之心血經萬人之試驗有功草著無病不瘳早已馳名中外頌聲載道茲當天寒病發之際特將功用詳登各報俾海內病家采辦 哮 氣喘痰發久年不愈氣虛發喘汗出如雨肺氣不宜痰火上壅長夜咳嗽老年氣短 氣急多痰胸悶滿悶 痰哮水哮風哮吼以上各症無論新病久病老年少年男人婦人只要用白開水送服三錢藥性一到立見喘平氣順痰化咳止輕症一料即愈重症一料全蹇且可永保斷根非如他家之藥服時略愈不服即發所可同日語也大瓶二元附送止哮膏一貼小瓶一元每料六瓶五元不靈包退還銀 惟附近假冒須認明嫩香廬牌號五開間門面切記切記

上海盆湯衖過絲業會館寧波路口五開間門面崔氏

嫩香廬 總發行所崔宗武駿雲氏啓○ 製藥所仍在北京路根德里內

乙1122

上海華豐綢緞衣莊擇三月初十日遷移廣告

寶號今擇三月初十日遷至棋盤街北首平和里口先行交易擇吉開張恐未周知特此佈聞電話一千九百六十八號

本莊向在棋盤街南首始創四十餘年轉做綢緞四時男女衣服選製蘇杭名機定織上等金銀庫緞本國綢羅紗線春新樣花素緞顧綉網服時新花調出翻新巧製各種異樣衣服挑選新樣等細工好平精置一切鋪貨以副貴客賜顧歡愛尤屬雅觀衣用價物較前廉美完全本主人不惜重資每赴京師採辦各種細毛皮貨是荷(仕商諸許咸稱價值之公道貨物之精良已蒙寰球洞悉毋庸

乙287

上海新開醉翁樓菜館

擇於新正月十九日開張

本館開設英租界三馬路西首鼎豐里洋式門面專辦滿漢筵席掛爐燒鴨隨時大菜京都小菜鎮江餚麵蟹粉湯飽水晶蹄一切美品無不全備特設清潔雅座房寬間大多聘久在申江熟手名司茶房伺候周到電話瞬息通情倘蒙紳商賜顧至小館一敘方知言之不謬也 本主人啓

乙1182

茂生總行啓

本公司創設美洲數十載分設中國亦已歷有年所專辦各種機器等類久已馳名遐邇承華商紅顧向本行定辦之開礦製麵粉打米製紙織絲織布鋸板等各種機器已達百餘萬之譜營業發達於此可見現值中國百度維新工業競爭時代機器漸大林立本行特備各種新發明機器以便各廠家採購一經置用出品無不精良價值廉物美足稱便利並在美國總公司特設華人專爲招徠客商交易倘蒙光顧請照後開住址門牌函至美國總行或上海分行均無不妥若親臨美國採辦亦請先期函達總行或分行自當格外招待以迎遠客謹啓

上海分行門牌五十三號南四川路

美國總行門牌花旗城內念五號白老街

甲237

要件

淮鹽改章議略

（懷寗舒繼芬）

敬略者竊查兩淮鹽務攸關通國餉源自前兩江總督曾文正公於粵匪肅清後博訪周諮興利除弊復經整頓更定章程一時綱舉目張商竈相安課厘無絀踵行數十載而兩淮鹽課公家歲計所入自二三百萬至近年幾不下千數百萬未始非曾文正厘定之功以故後之人稍有更張措手亦復較易文正公嘗有言曰鹽務總以商辦爲正故從前縱有一二場不得已而爲官收亦旋設旋撤依舊歸之於商是則講求鹽務固必以便商爲本而推原鹽產尤必以恤竈爲根根本既固枝葉自茂裕課利國舍是固別無善法可施此不獨兩淮鹽務爲然也第法無久而不變可以爲治法者按兩淮南行綱鹽北用票法雖歷年產銷之額不無增減仍未改曾公定章而陽是陰非探厥實在情形今已等弁髦之虛設是故議緝私也而漏私者半屬官商籌增產也而稽產者每資丁役淮南鋪池甫就運票驟加而各場產鹽之考核產額之新舊厘訂無聞淮北正綱滯銷屢逾奏限而餘鹽之倡議偏始於歉收遞撥之淪銷實根於借運官銷日聳即私灘愈多迄無補救之術淮南之官鹽六棧淮北之督銷六岸皆附近產鹽之區各州縣按稽口授食之法人丁當有可查而銷數迄無定額滯銷則以私佔官固不待言如果暢銷且不免以官濟私之病淮南各場蕩墾草蕩稱價之加等於杯水竈戶一家數口生活難資不得不棄此適彼異地營生恤竈雖有明文而丁逃匿報於下比年銀價增高繼長而牌價則定例以錢與岸價以銀著不同是以運商日盈而場商日絀如何隨時均平不聞議及淮南場垣各商本商自辦者十無二三租商比比皆是或三年或五年期滿收足即行停止其接辦與否可覘利益之有無以爲進退祗顧一已之私遑恤他人之產是以停荒竈廢竈情場務有江河日下之憂淮北票販亦屬租辦居多販夥大率皆隨俗浮沈仰承一二販蠹之鼻息情形已盛衰迴異奢侈則今昔相同糜費皆出自販東盈餘半歸之蠹夥濫支中飽北甚於南是以票販通綱餘利所得至微而北鹾大局內容尤不可問此皆弊之可得而知可得而言者也前之人立法之初經營鹽務原如細針密縷事事皆具深心然鹽務積弊之深不由於立法尚疏偏係乎用法太密查南鹽產於竈淋滷攤煎起止火伏徒有灑扇額碼之拘北鹽產於池築潮晒掃多半沙基空著按引鋪磚之令曰匣曰旗曰池曰垣屬之場者商已不一其名曰頭曰長曰董曰保隸於竈者人更不一其類名類至繁事權甚雜南北固情形遠別各場且互有不同又查鹽之自產而銷所謂輪收重運掣壩開江既以事多費重而一運鹽之護照自印發填用轉驗層遞而至於商不知凡幾易其手事係何等周折且定章鹽照相離即以私論而場鹽起運之後護照往往付之屯船之手任持赴查掣之廳署局卡節次掛號憑算引費反不交與船戶而船戶祗有艙單並無護照實係顯背定章又鹽志舊章所鑄鹽秤例得棧大於岸場大於棧自產收以後遞減至銷蓋預爲耗鹽之地而設亦既明定章程每包於正鹽外加滷耗一成似不宜使官秤故有不齊復又暗中加折以致補斤於場而餘斤於棧又餘斤於岸此項餘斤即係官中之私舉所謂船戶夾帶

稗手舞弊及員司丁役人等之需索陋規固明明使其有端可借病商蠹國尤非楮墨所能罄言循名核實表裡更多所不符奚翅掩耳盜鈴之政今朝廷方議更張設非洞悉其弊就根本之地培養元氣定一指臂聯屬之法竊恐變本加厲轉致枝葉動搖際茲度支支絀之年而仍未足以與實利也

（未完）

譯件

中國鹽專賣之概觀

（再續）（東京高等商業學校講師根岸佶演稿 法政科舉人鄧塏譯）

第三節　鹽稅

本朝鹽稅其法不一各因時因地而異然大別之爲賦課於製鹽者與賦課於鹽商二種前者賦課之法或按丁或按畝然其收入輕微不足細舉後者則占鹽稅收入之大部分別鹽課鹽釐二項今略紀之於左

（一）鹽課

鹽課鹽稅也洪楊未亂以前無抽釐之制僅有鹽課一項區別爲對於鹽商之引課之正課與對於僻遠地方製鹽之引徵收之包課二種而已中興後因政費澎漲外務殷繁遂增加稅額或籌補各局所衙門及協濟他省之經費或支辦練勇巡丁關餉等之俸給此項稅目統稱爲雜款近年因舉辦新政練兵興學籌邊築路開礦及救荒救貧育嬰等事業種種需款遂更發布新章貸官銀於鹽商收其利息作爲常年的款不問其後日能歸還本利與否一律徵收永不停止名之曰帑利故今日鹽課實有正課雜款帑利三種之別而包課每準此無異鹽課之稅率因各行鹽地而異然因政費之澎大逐漸增加比於往昔大生差別即洪楊未亂以前每斤之課稅少者不滿一文多者九文普通一文乃至二文之間自甲午戰爭以後課最少者山東之鹽二文半普通自四文乃至七文十文以上者約占三分之數最甚者課至十二文較前增三倍乃至十二倍若加入鹽釐其差猶不止此其繁重可想見也

（二）鹽釐

鹽釐之制創始於咸豐軍興年間其賦課之方法與稅率各省不一其軌然大概設一定之厘局在一省內抽稅二次乃至四次而對於自他省輸入者課入境稅自本省往他省者課出境稅於消費地則征落地稅故運鹽益遠則厘稅愈益重苛酷煩擾商民苦之

（三）鹽稅收入

中國會計制度素不完備不能得確實之統計其呈報者或僅舉鹽課或僅示鹽厘鮮有合厘課而共計者今綜合運銷之狀況而計算其大數鹽課大約七百餘萬兩鹽厘六百餘萬兩鹽稅收入之數大約近是

此內各鹽之貢獻稅額各若干則爲不易揣測之問題然就各行鹽地域之稅額及嘉慶五年光緒十七年兩年之各鹽鹽課額與海關總稅務司赫德氏所調查合計算之最多者爲兩淮鹽約六百餘萬兩四川長蘆兩浙廣東之鹽次之各一百萬兩山東鹽最少僅三十萬兩其他大約不越此數

就以上觀之通中國鹽稅之總收入計當得一千三四百萬兩有奇若更

進而詳考其收入鹽消費之總額與豫定之稅率究竟適合與否則產鹽總額雖無誌可徵然就政府定例各鹽之發行引數與引量及耗鹽量二者合觀之亦不難算定其大概即全國之正引量共二十六億八千三百七十八萬四千九百五十斤耗鹽量共二億六千七百二十四萬六千九百四十斤其消費額則爲二十九億五千一百三萬一千八百九十五斤而課稅率除山東福建鹽每斤五文以上至十二文著加鹽釐十文以上當達二十四文外其餘各省平均約得十三文之譜若僅加正引不及耗鹽而計算每年之課稅則每斤十三文對於正引量之二十六億八千三百七十八萬四千九百五十斤當得三百四十八億八千九百二十萬四千三百五十文以一千六百文合銀一兩換算之則共爲二千一百八十五萬餘兩比於實收額實多八百四五十萬兩此究何故耶以吾人推之有二原因在　（未完）

本埠新聞

孤兒院新院依次遞遷　○上海孤兒院由李君平書王君一亭高君翰卿沈君縵雲等發起初設於城內火神廟西首辦理四年頗見成效嗣以地方狹窄另度地於龍華左近建造新院刻已落成於昨日行開幕典禮美總領事維爾德君上海道蔡觀察上海縣田大令以及周金箴朱葆三闞舜卿葉鴻英金琴孫顧松泉等諸君均於午後到院約計中西男女來賓千餘人會場幾無容足之地午後三時開會先由集益工藝學堂學生吹奏西樂次會長沈縵雲君演說大致勸人勿尚迷信事求眞實而語極詼諧會有至理聞者無不鼓掌次英總領事演說由曹雪賡君傳譯大致視中國慈善事業之發達並言美國現有人提議凡幼孩無依兒童由有力之家領回教養俾得成才現雖未能實行將來必能達此目的云云次奏軍樂次會長李平書君演說歷述數年辦理之困難情形並創辦是院之關係次清心學堂女生唱歌次來賓吳懷疚演說將栽培之之學理反覆推闡次女監院丁女士唱歌抑揚哀苦動人悱惻之心次院長張廷榮君報告謂初在城內祇收學生四五十名現新院落成可增收至二百名惟經費短缺甚巨須賴各善長捐助云云次何範之君行開幕禮禮畢以軍樂殿之是日當場認捐者上海道蔡觀察一千元上海縣田大令及周舜卿周金箴朱葆三三觀察各二百元另有何範之君曰捐五百元外復代募何伯梁何仲呂何季華各五百元海利洋行二百五十兩利安長利兩洋行各一百兩都易洋行五十兩美總領事亦允代募一百元此外男女各來賓之捐輸者亦頗踴躍云

浦東巡官營遷彙誌　○浦東洋棧林立客民叢集素稱難治每屆冬令盜案疊出自總巡汪漢溪大令到差以來竭力整頓地方安靜日前奉委署宜興縣事遺差經督辦蔡觀察會同總辦汪觀察遴委一路正巡官游靖戎別駕澤寰接辦遞遺一路正巡官即以三路正巡官德鏡清明府清調辦復以四路二區副巡官蕭敏生二尹鳳群代辦三路正巡官又以四路一區副巡官藍少尹調辦四路二區因汪大令遴奉上憲催令迅速赴任蔡汪二觀察日前飭令各該員分別從速到差

自治公所開董事會　○上海城自治公所各紳董前開春季議事會提議應辦地方未盡事宜共有數十條即經議妥頒布周知茲各紳董定昨日起在總工程局開董事會兩天將前次提出之議案事件逐加復議決定然後實行並申請監督上海縣田大令轉詳滬道察核

自治公所之薄產　○昨日總工程局批送予菴住持僧恩榮稟云查此案前奉道憲批示禁止售地退還定洋如違提案押追在案茲復經城議事會議決菴地均歸自治公所收管保存則該僧自應將所收定洋趕緊退還方能免押追之咎乃據稟稱自收定洋後於去年九月間買引翔港地二畝請輔元堂經理將慧月僧墓安爲遷葬共用去洋三百餘元所收定洋業已用罄等情難保非藉詞飾辦如果實有其事着將所買田畝單契等件及遷費等細帳一併呈驗以憑核明

西探互調　○總巡捕房七號西探麥道昨奉總巡卜費斯君調赴靜安寺捕房當差又靜安寺捕房十三號西探奉卜君諭升爲副探頭目著赴老閘捕房當差

城內

▲**資遣難民**　○道憲蔡觀察昨日發下湖北沔陽州大小男女難民一百四十八名到縣上海縣田大令奉諭之下立即飭差將各難民送至西門內關帝廟暫爲安置俟有便船再爲遣送回里

▲**清查公產**　○本縣田大令昨日發出諭單遍傳本縣二十五保冊書到縣諭飭將本圖內所有菴觀寺院舖基義塚以及荒坟公地一律詳細確查造冊詳送事關新政未便久延限於即日造復

▲**兇犯解府**　○殺人放火兇犯張毛毛昨奉上憲批飭解司過堂田大令諭飭原差速即預備准於明日動身解往松江府勘審

▲**道批**　○張董氏稟批此案於上年八月間據該縣提訊錄供通詳經批飭此差戕斃李培尸身並勒緝是案兇犯務獲究報在案茲據尸子張殿奎於上年六月間赴尸弟李培功以形迹可疑扭控到縣曾經該縣訊供未知情何以該縣前詳並未敘及且氏子以形迹可疑久羈在縣曾據該氏一再控州批縣究詰追據分別釋辦何以迄今未爲質訊控詞誣陷大辟詎容任意拖延仰太倉州飭崇明縣速予悉心推鞫確情秉公辦理具報毋稍枉縱爲要此批

▲**縣批**　○李亮軒稟批此次資奉道憲批飭出示係專發上海儲蓄之款並非發給存款該商人所執如係儲蓄簿據自可持據呈驗掛號若係存款格於定案無從發給着即知照　高素復等稟批據稟儲蓄小戶類多傭工散處雖經給示誠恐未及周知姑候到期察看儲蓄戶報名多寡再行酌辦　胡友蘭稟批此次遵奉道憲批飭出示係專發上海儲蓄之款並非發給存款該氏人所執如係儲蓄簿據自可持據來申呈驗掛號若係存款格於定案無從發給着即知照　陳提記等稟批此次遵奉道憲批飭出示係專發上海儲蓄之款並非發給存款爾等執據既以五年爲期是存款而非儲蓄可知格於定案毋從發給着即知照抄黏發還　黃達敏稟批與胡友蘭同

▲**官事**　○鈞和兵輪管帶守備馬廷敘昨日到道稟知由海州公幹回滬汛千總王春福稟請給假五天赴松公幹　候選從九張光烈稟謝奉委巡警總局課程課員差遣庫大使盛德水到道稟見

南市

▲**究起火**　○上月杪荳市街啓泰紙店失愼未成經工程局當傳處傳到店主李長傑罰洋兩元詎前晨該店晒檯又復火起由鄰店瞥見幫同救熄幸未成災由局中飭探傳李到局押候訊究

▲傳訊人○昨日公共公廨寶讞員派差至工程局稟稱據立德公司呈控沙養瑜定買花子科葛一案查得內有証人沈亦香住在南市沈昌記號內請為協傳局中當即派探傳沈到局交保自投公廨備質

▲竊佩刀○昨日東洋車夫某甲手携坐客遺忘之佩刀一柄逃往北市被一百零一號巡士查見拘至工程局飭將刀存局候人認領車夫開釋

閘北

▲警局批詞○民人鄭在廷稟批此案迭據原告左鈺稟稱該民等調處不公不甘私息已飭科傳案訊斷該民等均係中人著毋日投局聽候質訊可也　民人左鈺稟批此案已飭科傳訊究着即知照　民人孟廣有稟批此案究係如何情形仰二路分局查明復奪原稟並發　民人劉仁芳稟批此案訊據張愛生供稱伊毋已將爾妻張氏並賣契交給該圖地保送寶山縣訊辦是否屬實已飭科函詢該縣查復應候復到再行察奪

▲聚賭抽頭○茂仁里後面余德齋茶館內前晚糾集朱三徐道理王仁顧金初黃步奎張阿興等抽頭聚賭被巡士拘入四路一區經黃正巡官訊明判余罰五元朱等六人各罰兩元飭具改過結交保開釋

▲賣良為娼○蟻棍高金標前與顏才良等串拐鬻桂生之妻張氏賣與薛愛卿花烟間為娼被鬻告發經黃正巡官移提質訊判交鬻領回高在逃未獲前日由偵探隊緝獲解交四路一區押候訊辦

▲擡棺斬屍○日前住居美界嘉興路某姓江北老媼年約六十餘歲病故後停厝二十三保二圖分水廟後義塚地上前晚不知被何人撬開棺蓋將屍體砍作數塊天明後經行人瞥見紛紛傳述附近居民來觀者數以千計由三路四區警局特派長警輪流看守一面飭傳屍屬到案再行核奪

英租界

▲攫取金戒○昨日午後有人至南京路費文元銀樓以兌取金戒為由乘間攫取金戒兩只飛逃當由該銀樓夥何錦明跳櫃窮追未獲旋投總巡捕房報請派探葛祖元查緝

▲攫取綢衫○粵人毛耐德昨至四馬路四百八十七號某衣莊以選購衣服為由乘間竊取湖色綢棉夾衫二件逃逸當被總巡捕房包探追獲拘入捕房奉飭押候解究

▲女兒捲逃○山東路二百零四號居婦陳張氏之十八歲女兒阿新前晚捲取現洋二百十十一元並金戒一只潛逃氏昨察悉即投總巡捕房報請派探偵緝

▲嬌妻捲逃○寗波路絲髮店胡增祥妻李氏因與薙髮匠蔣榮狗私識捲物逃匿丹徒縣境經胡偵悉將榮狗胞兄蔣長儀扭控捕房將蔣押候派差前往丹徒縣境將胡妻與榮狗一併移提來滬解至總巡捕房奉飭分別押候解究

▲嬌妻賣娼○無錫婦人强沈氏即沈阿寶背夫私逃在西棋盤街連陞堂么二妓院化名洪如玉為娼茲經强得悉於昨來滬至該妓院內將沈氏扭至總巡捕房控告當經捕頭詢明原委令强將氏領回管束

▲設會聚賭○錢中明錢富曹元橋朱林記等因在山東路二百三十號屋內私設總會聚賭被老閘捕房查悉派探蔣文彬往查屬實當將錢等四人一併傳至捕房當各存洋保出候訊

▲下車跌傷○洪嘉榮昨乘四十九號電車因在黃浦路下車過急以致跌傷面部當由巡街捕查見將洪車入捕房轉送仁濟醫院醫治

▲兜售淫書○無賴王阿大昨在租界內兜售淫書被捕查見拘入捕房捕頭飭押候究

▲竊鐵箱○泗涇路九號東洋人失竊鐵箱一只內有現洋五十餘元報經捕房昨由包探徐阿華將竊賊倪文州李阿棠二人查獲一併拘入捕房押候解究

▲竊着衣鏡○寗波路韓榮生家失竊着衣鏡一面報經捕房於昨由探孫岳庭在韓姓附近合大押店內查獲原贓即吊存捕房奉飭傳失主認領

▲竊財物○劉阿寶昨在南京路摸竊行人袋內財物當被巡街捕拘獲解入捕房押候解究

美租界

▲搶賭○前晚崑山路八十三號屋內有人聚賭被流氓小四寶姘婦楊何氏及楊阿狗陸阿紀等闖入攫取檯上金洋數只飛奔逃逸由捕一併追獲解入捕房分別收押候辦

▲浮屍○昨日上午揚子路浦江內浮來男屍一具為捕巡見報知水巡船將屍撈起候查有無家屬再行收殮

▲奪犬○靶子路七十六號某洋人家黑犬違章不帶嘴套昨由捕房專派捕犬之某華捕巡見正欲捉入狗車被該洋人擘手奪回該捕當即歸報捕頭候查究辦

▲疑竊○袁林生與某氏婦姘識賃居北河南路昨因該婦失去首飾金戒等物疑袁所竊互相口角旋竟扭毆由印捕一併拘送捕房候辦

▲毆人○昨有顧阿連陳松林二人向小販胡阿芦購買食物起釁扭胡肆毆由捕將顧陳拘解捕房各押乞丐牢一天

法租界

▲竊物○鍾阿二掩入龔仁堂家行竊馬夾鞋襪等件報探拘獲送捕解訊聶司馬判枷號一月滿日遞出境

▲攫帽○匪徒張阿金在途攫搶行人鮑茂記頭上小帽當即追趕揪住送入捕房解廨請辦又有在碼頭串竊綿綫之周根山李福生亦由包探一併獲案請究奉判各枷一月示儆

▲再來重辦○積犯顧春生前由英公堂辦過五次茲又竄入法界拘入捕房解廨訊辦中西官會商姑念尚未行竊從寬判遞出境外再來重辦

▲積欠不還○朱春江不還金寶初欠洋二百元經聶司馬飭提保人陸順發訊判幫同料理在案迄今日久未了原告復又稟追陸稱朱已訊押小的無力賠償質之朱供此款是生財作抵因金不肯將生財拿去致被房東拍賣抵租現已赤手實難為力求恩司馬判朱亦交保限兩禮拜先還洋一百元餘按月拔還陸既是保人仍令幫了不能置身事外

瓣香廬藥室　萬病回春虎骨能油膏

此膏通三十六處血脈鎖二十四道骨節專治風寒濕熱手足拘攣骨節酸痛久年痞塊女子血痞以及腰疼心痛痰核瘰癧胸脘脹滿小腸疝氣夢遺滑精陽事不舉亦胃氣痛脾胃虛寒負重傷力遍體作痛楊梅毒風赤白帶下五勞七傷月經不調一切跌打損傷等症此膏一得入身燥氣藥力即從毛孔透入功能通經活血止痛驅風凡百疾病應手奏效雙料每張洋一元用舊後送到本廬每張作洋二角單料七角不靈退還包還先走過假冒須認明瓣香廬牌號五開間門面方是的真一開間便是假冒切記切記上海盆湯衖走過絲業會館後寗波路五開間門面瓣香廬藥室白

127

誣登聲明者鑒

去歲臘底承朱海山等作中將倪瀾林所畸之寶邑吉一圖育字圩號內英冊道契愛爾德掛號六百四十四號計地一畝一分四厘七毫言定價洋四千六百元外加費用又張患艮所畸之鄰地約六分價與前同俟道契轉出丈地作價以上兩項均先付定洋二百元出有定據至正月念一日張又續借二百元出有收據亦有圖書聲兆祥簽押訖到期後倪竟避匿不面濟行登報誣余悔議意存吞沒定洋余駭悉一面邀中向論一面請會丈局到地勘丈豈知倪刁詐異常竟欲勒加價洋余儲銀以待奈倪反覆無定除稟官究辦外為再登報聲明

方衍慶堂特白

華俄道勝銀行告白

本行於西歷一千八百九十五年十二月十號奉上諭創設計資本羅卜一千五百萬元又規銀二百萬兩中國國家附入庫平銀五百萬兩公積羅卜四百九十五萬五千元總行設在俄京聖彼得堡分行設在莫司庫依爾克新哥海參威黑河坡璃冷克圖朝街雙城子赤搭城等處中國分行設在北京上海天津漢口烟台營口哈爾濱齊齊哈爾寬城子海拉爾寧遠城烏里雅蘇台綏靖城香港等處英國分行設在倫敦印度加利吉打孟買可倫坡等處美國分行設在紐約舊金山法國分行設在巴黎日本分行設在橫濱在各國通商大埠均有妥實代理之家所有上海分行代客暫存來往銀洋欵項每日結賬其利息每年按二厘計算凡願定期銀洋存款者來行面議並收買本埠各樣期票折兌及匯欵均可匯至各國緊要口岸如匯至俄國各商埠者更為利便

善治耳聾

上海河南路廣東彭壽堂眞正第一家始得異法即愈耳聾丸〇立服立愈〇假冒其多〇購者宜愼經售韋廉士大醫生紅色補丸批發

凡患耳聾由因腎水下虧相火上炎或鬱火傷肝以致耳聾目昏視物不靈者因酒色過度陽虧而其病原尤在氣虧血虧不能流通呼吸不能靈和氣逆則虛火向上故有耳鳴耳脹耳聾耳痛言語不聞等症本堂起首創製此專治一切耳內之症無論男女老少兩耳重聽雖二三十年老症服之立見奇效轉聾爲聰補養命生津復攝納孕陽除退虛熱重者三大盒輕者一大盒食愈妙在舟清氣爽身强體健永無復發之患乃天下治耳聾之第一奇藥也虛言欺人罪我惟天每盒四元中盒二元小盒一元要料加倍聽效眞速如兩耳挖損受傷常流膿水另滲珠黃吹耳散即愈每瓶洋五角鋪分上海拋球場南首河南路三層樓七號洋房廣東彭壽堂內照上海縣禁止假冒告示爲記近多冒名仿售奉勿受愚各埠託辦必須由郵局另函通知爲禱 129

儒醫留滬

王君子松也南名士也家學淵源幼精岐黃之術歷時屢次愚滬同人有患重症者聞風趨往無不應手奇效茲者欣逢涖止經同人等再四挽留始允出爲濟世用特廣告同胞凡欲求良醫者請往試之方信予言不謬也王君現寓白克路中泥城橋第二街四靑里八百四十一號門牌

謝鶴亭 程堯丞 汪蟾卿 黃榮桂 汪蘭庭 孫琢如
食魯卿 吳賓谷 鄒夏卿 □文波 程廷覲 張淪寰

仝啓 乙108

祥豐煤號請看

南市徽寧碼頭祥豐煤號至上年底止揭欠租洋一百八十元該號經手熊煥章允將店貨賣出歸還欠款不料一去不來着店之飯司茶元炳亦於二月初回去當日曾經呈明南區派甲塗貼存貨錄單存案茲因該屋業已租出未便任其再延限至本月十五日爲止如再不料理即當將該號存貨生財悉行出賣以抵欠款倘仍不敷再向該號追償特此佈告勿謂言之不預

三興公司告白 乙392

佛口蛇心綿老虎

崇川西北姚彭壽〇四十里圩稱小家〇結識州紳甘作狗〇陰欺鄰里甚於狼〇被人控告原非一〇遇事肥己寔所長〇還有一椿堪笑者〇借充學董蠹家鄉〇

平潮衛圩董民公啓 乙389

天下馳名〇種子仙丹〇靈驗無敵〇鋪在上海二馬路中市西鼎新里內交易〇若服他家藥不靈請來一試虛言欺人罪我惟天

京都天寶齋人參鹿茸海狗腎扶陽種子衍慶丸

本齋云海狗腎一名膃肭臍其性大熱扶陽補腎養精堅固一切諸虛百損五勞七傷夢遺滑精腰酸骨痛四肢乏力服則立驗本齋獨秘眞方用眞正吉林老山人參鹿茸海狗腎並各種滋補貴品上藥君臣佐使相配製成性和平不燥不熱四時可服專治男子陽痿不舉舉而不固既舉不久或精滑如水精冷如冰或未交精先泄泄而不射雖年輕損傷體弱之人服之轉弱爲强雖白髮老翁久服見效如幼年久服不衰任情歡樂能種玉左券可操扶陽種子效驗神速此乃本齋獨得秘寶非他家大言欺人毫無實際可比常服補命門益丹田開胃健脾滑絡壯筋強元固本養精烏鬚黑髮鬍髮還童却病延年多子多壽此丸固十分靈驗故稱第一絕非是誇口矣每料雙料二十兩洋三十六元每料減半〇另有始創秘製鹿茸海狗腎壯陽補身種子衍慶酒大瓶四元中瓶二元功效同上此酒如購十瓶照市九扣〇扶陽煖腎種子膏每張一元〇扶陽第一海狗腎每條洋十元功勝鹿茸十倍遠近函購托郵政局晨寄信局慎防假冒〇上海二馬路西鼎新里內天寶齋 121

九省行社鑒

四月朔日爲文明丸增價期

所謂雷厲風行瞬息萬里者文明丸也所謂山陰道上應接不暇者亦文明丸也然則文明丸銷場愈廣而担斯義務者愈重嗟予力薄其安能支爲求久遠計不得不暫增其價故議本年四月朔起每瓶五百粒壹元二角每打十二元每瓶二百四十粒六角每打六元每瓶六千五百粒拾二元是舉也亦不得已之策耳伏願諸同胞諒之幸甚

上海三馬路文明總社廣告 乙110

老大房

聲明本號於光緒己亥年創設黃家渡天主堂街老大房自壬寅年分設英大馬路邵萬生西隔壁北號所有南北二家並無別處分店其中貨物精益求精造法之佳妙非但本埠貴客稱美即小埠各口亦早經播甯 明之口近來有改陳大房等併將眞反仿單纏誤大牌號掉換一字省儉含糊希圖蒙混自今宣統庚戌年三月起本號將原印各種仿單記標盤行與換特別新式凡仕商賜顧以及各項往來舊號恐多傳誤嗣後認明邵萬生西隔壁北老大房爲是特登申新二報聲明

本主人謹啓 乙119

新新公司果子牌商標衛生果子醬油發賣

本公司發明之衛生果子醬油係用果汁製成潔味鮮歷久不變去歲夏間成績已著張園開辦南洋出品協會曾將此項醬油陳列蒙護理江蘇巡撫陸特給獎憑可知確爲美品無疑惟彼時尚未發行以本公司房屋猶未成立出貨無多且精益求精不敢草率故今已再三研究完全法密貨良以每日出品定期於即日起在三馬路中法大藥房發行每瓶洋二角每打二元如還瓶者空瓶四個准換醬油一瓶購者請即多玉茲異點列左以供衆覽一滋味鮮潔除烹飪外用以清燴及涼拌食品尤佳一久藏不變雖霉天盛暑無礙〇一醬油中有果汁可助消化力大益衛生◎一此項醬油在廠製造裝瓶非常潔淨與蠅蚋者亞集大異 乙393

小沙渡路新新公司啓◎總發行所三馬路中法大藥房

奏辦湖北籤捐

大票頭彩十萬元 三月念九日開彩

副票頭彩一萬元 三月十三日開彩

本局奉 湖廣總督部堂張奏明開辦第一百會票額設六萬張每張售洋八元現因銷路暢旺不敷分售並加設第十八會副票六萬張每張售洋一元中彩號數之多發派出彩銀之富比各公司爲優大票准定期三月念九日開彩副票定期三月十三日均在漢口開彩紅票得彩憑本局對號單兌銀元本總局在漢口鎮江上海分局設在南市萬聚碼頭信成銀行樓上惟本分局均係躉批向不零售 外埠來往信力一概不付請自給再紅票如無本分局騎縫圖章因無票根可查概不發兌特白

蘇州大日本商品陳列館發行觀覽福引券廣告

奉 帝國部定在清國蘇州創辦合資會社 領事官許可發行觀覽福引正券副券無論中外各地一體通行在案 觀覽正券每號大洋二角得中頭等品物價值二千元茶券每號大洋一角價值一千元得中等次照湖北籤捐大票開彩對號單爲証又分券每號大洋一角頭等一千元照湖北副籤票對號單爲証中券向本館或分發處均可領兌 點字券十二次三月二十開十八截止過期不候 分處 上海鴻發順 杭州本分所 湖州蔣第豐 澤分發所 嘉興本分所 松江孫天寶 餘姚本分所 楓涇孫德潤 硤石快得利 寧波立昌 無錫萬利源 揚州安發興 鎮江鴻姜堰鴻運泰 本館啓

補虛 愈癆 佛蘭哥鐵精丸

法國著名佛蘭哥大藥房秘製鐵精丸功效特異久已名滿天下係是大補氣血能治虛損經屢年研究精益求精非可與別家下品同日而語者也凡患勞瘵如陰陽不均水火不足面白無華神弱消瘦潮熱惡寒乏力盜汗肺萎勞嗽咯血吐痰腰疼脊强夜不安眠晝不甘食臨事神擾驚悸無定之症腫瘡如瘰癧連珠癰疽肆毒無名腫核及楊梅惡疾潰久未愈之症久病如肢節痲木不仁發酸作痛遇寒益劇年久之症如婦女經閉不來經期或先或後臨期腹疼一切不和之症一試此劑當得非常美滿效果凡人氣血盛旺百病自然不生此丸能增血補體所以各隨上開諸症服此輒於數日之內已可見驗

順氣 祛病 薄荷香酒精

係是世界人人必要預備之良品專治夏令各種急慢痧病雖染時疫霍亂吐瀉命在頃刻俱能轉危爲安其他傷食胃呆身乏口渴肚脹氣悶感冒風寒或患怔忡心志不寧恐悸難寐諸症咸可照法服用無不立刻得效瞬息失患兼可和於淨水用以洗頭能清上焦之熱用以淨口常含芳香之氣用以洗身能祛皮膚之風其所補益衛生何可勝載確爲保身安家無雙奇異之酒精上海內地著名西藥房俱有經售

上海英界四川路四十四號龍東公司總經理批發處啓

五品頂戴 湖北試用縣丞 李道 保證 自來血能增憶力添加精神之妙品

五洲大藥房主人賜鑒僕身體素弱加以前攻書皆盲瞽文書院六年如茲于各頁功課不無稍加研究是以精神日漸軟弱憶力更差正欲延醫調治幸得閱中西報載有〇〇貴藥房出有人造自來血靈驗非常之說當購一大瓶服之即覺爽快精神是以連服數瓶精强精神更强憶力益盛現仍照常早晚服飲二次僕念如此之靈〇〇先生之自來血賜之福也急欲酬報恨不能親來滬上登堂謝賜用特由郵感謝稍盡其心耳尚希諒之是盼倘蒙〇貴藥房代登各報庶使我中國同胞皆可購此藥而壽世則僕更所欣禱肅此敬請〇〇升安〇 五品頂戴湖北試用縣丞李道頤 二月十八日

自來血價目 〇大瓶二元每打念元 小瓶一元二角每打十二元

全球老牌 商票每瓶加附五彩認眞劵一張値洋一角方不致悞

總發行所上海四馬路老巡捕房對門五洲大藥房 照登

海內諸公如蒙惠賜請認明 元托局函購原班回件

乙 1398

青州水門汀

青州水門汀有限公司所出之水門汀為東方最上之品素為香港政府所信用用以製造陰溝管避火磚避火泥及瓦片等物堅美無匹近者新牌豐出每易魚目混珠貴商賜顧幸新認明牌號向圓明園路八號新旗昌洋行議價購辦欲知用法詳情者本行亦可奉告

新旗昌洋行謹啓

20

百里得未司醫生之止痛藥能治霍亂肚痛吐瀉筋攣症紅白痢及關於臟腑諸症皆極靈驗 各藥房發售

得未司洋行 升啓 弟因敝內患胃痛有年屢購市上之藥皆無見效昨幸友人來舍述及貴行之止痛藥水靈效異常當往藥房購辦二三瓶照仿試服痛果立消驗效如神真地球上之聖藥耳特此函申鳴謝大德並頌大安

蕪湖馬路二街聚隆染坊敬上

243

旅行必讀

語云。男兒志在四方。又云讀萬卷書。不如行萬里路。矧當此萬國交通時代。迥非閉門家食。可資歷練。可致富强。是則遊歷遐方。實為急務。顧我國人。養尊處優為多。其跋涉長途。探討風土人情者。雖不乏人。然僑居少數。且孱弱之體。不耐辛勞。往往畏難苟安。半途而廢。以故薄言旅行。大都索然興盡。瞻懷時局。誠不可不有以振刷之者。欲振刷旅行者之精神。如之何而後可。諸君諦聽。厥惟上海五洲大藥房發行之樹皮丸。足以當此重任。此類之藥。產於亞非利加洲之亞破拿山。其皮狀如華藥之杜仲。經化學博士文生氏化驗之。大有益於人體。提取其精。如桂哪之霜。以之入藥。有絕大效力。且貯以小瓶。極形輕巧。家用固已稱便。尤便旅行。隨帶數瓶於襟袖間。尚不嫌其累墜。遑論寘諸行篋。蓋旅行每攜藥餌。必虞笨重。惟此丸獨擅斯便之勝。其利用於旅行者為何如。飯前吞服一丸。日服三丸用藥甚少。受益甚多。有病立去。無病衛生。其補益於旅行者又何如。有此利用補益之品。諸君何患乎旅行。諸君何樂而不事乎旅行。一言以斷之曰。樹皮丸者。足與旅行諸君須臾相依者也。吾國有志旅行者。其亟起而圖之（將樹皮丸主治各症摘列如下。先天不足。後天失調。色慾過度。夢遺精滑。陽萎不舉。見色即流。腦筋薄弱。精神委頓。筋肉瘦削。皮膚枯槁。諸般虛損。各種勞傷。手足麻木。左右癱瘓。腰酸腿軟。筋骨酸痛。心神驚悸。胃呆便秘（附列主治女子各症。體虛血少。月信不調。赤帶白帶。淋產。難產。晝夜潮熱。痰血不行。手足浮腫。坐臥不寧）價值。每瓶一元。每打十元。郵局函購。回件迅速。不論遠近。不取郵費（杭州總經理處在宗陽宮前百歲坊巷內）各埠各大藥房均有出售

乙1234

秘製 墨魯窩兒

華譯鱉魚肝油精丸

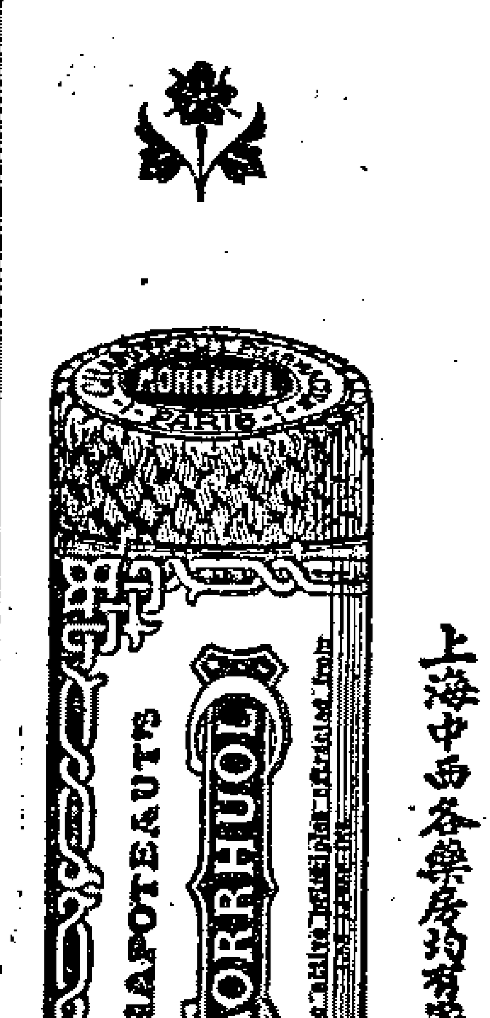

墨魯窩兒者即華言鱉魚肝油精丸也此油之功用能治內傷癆瘵吐血陰虛勞瘵肺痿咳嗽喘肺管發炎童子身體軟弱肌肉不生等症無論老幼服之均能立著神效但其味腥厚胃弱之人或不能下咽而況詐偽日多每難辨別不但無益且有大害本藥房因詳加考究以化學提取此油之精秘製為丸此丸之力實具二十五倍之功效凡平時服油一瓶者改服此丸不啻已服二十五瓶魚肝油矣價廉功倍莫過於此而且一經製丸不論胃發胃弱之人皆可吞服以小瓶裝之隨身攜帶年老者以之補血生精孕婦以之固胎滋乳小兒隨意與食尤以糖果無異易化易長疾病不生一切男婦服之開胃健脾身強力健服丸一個月能抵服油兩年之功真挽回造化培養後天之一大補劑也

服法每天服三次每次二丸

上海中西各藥房均有寄售

維亞兒藥房謹啓

(Chinois-Shanghai)

鮮花已發惡果宜防

上海四馬路

中英大藥房

（○●緊要廣告●○）

此唐拾義製 解血毒藥 專治血皮之污濁面痒除熱毒凡皮膚頭病大而癰疽瘡疥小而初起服之即能消散已或容易出膿收口預服能免外症及子暴介不生熱瘡癬以免痛若及此 發洩春令 有患花柳積毒結成 楊梅風以致筋骨麻木痠疼 急服 者尤宜免其再發 青樓 如或夜臥以防染毒 取服 售價每瓶大洋七角五分 當 穩

乙122

萬病回春追瘋祛濕天醫靈藥酒

胡榮德堂馳名經驗神方

此酒本主人遵照天醫原方親自修合存心濟世專為救人疾病起見凡患風濕入絡筋骨疼痛手足麻木不能行動半身不遂筋絡牽掣左癱右瘋口眼歪斜歷節風痛濕鬱氣血腹中脹痺處濕阻脈絡不和五勞七傷各種濕毒久年痰疾夜臥不寧以及婦女乾血閉經赤白帶下子宮寒冷久不受孕胃呆腹痛等症功能立服立愈雖十廿年老症服之一料見好服法載明仿單小瓶半元大瓶一元每料六瓶五元○上海經售處四馬路石路言茂源酒棧○小東門外余孝貞酒棧

1333

(警船告示)

大清各口巡工司載津海關稅務司所屬界內大沽攔江沙外地方修泊燈船方位合將其情形度勢開列於左 計開 一天津府大沽北河口攔江沙在舠望潮落時水深一丈六尺之處曾設有單桅燈船一隻現經移泊在舠望朝落水深二丈有零之處自船視老北礮台之杆為北七十三度西相距約二十三里船隻行駛須視該燈船為北可費及瑪水道之浮對成一線即當照過該路之北南邊方能下定 宣統二年三月初三日 第四百八十五號示

患瘡毒者速看

余失足花叢染患楊梅結毒下身潰爛痛苦萬狀醫藥罔效病勢日重聞敝親云前者倡婦花月英久年梅瘡百治不效後購服上海河南路廣東彭壽堂犀黃化毒丹而愈至今不發書速試之余即函購該堂下疳散化毒丹雙料各四瓶內服外搽頓覺痛止膿消未幾腐去肌生不十日竟獲全愈好在瘡點毫無痕跡精力復充照常生育神速至此真外科無上妙藥也特告同病以期共離苦海

崇城楊松侯謹

乙1212

(聲明欠租)

大馬路稻香里第念二號望實章積欠本行房租屢催不付任意拖延生財久擱不還前已告貨延不付租今再約十天為止如再不來理論本行照章當將生財等物抵租特此預

德和洋行啓

乙1338

中國最佳之酒品及藥料大都以草木所製而在外國其成酒則以上好珠果所製此物形如小烏梅經釀成酒善治內腎膀胱等病且能開胃其最佳者為豬頭牌已著名有一百四十餘年奚若家行經售如此久遠人必知其因製造上等品物故也

江西路廿五號嘉泰洋行特白

515

山東濰縣煤礦

洗潔塊煤廣告

本公司自運山東各路煤礦精細白煤以及塊煤不惟燃燒火勢足用且與別路經燒山東各名廠及輪船戶等無不讚美銷路念形暢旺於明年即英一千九百十年之貨業經在申定出已數不勝計滬上為通商大埠薈會之處故本公司另設分銷處在黃浦灘念八號內電話一千四百六十號倘蒙 諸紳商賜顧欲看樣者請速臨本帳房預早購定遲恐不及其價格外從廉以廣招徠特此廣告

上海山東路礦務公司啓

GESELLSCHAFT

新大昌洋行廣告

啓者本行經理義國名廠紅牛牌牛奶久以馳名英美各國已有數拾餘年刻分售中國此奶性質平和如小兒常飲此奶有益衛生且能肥壯如蒙賜顧認明紅牛牌爲記其價格外克已並請至二洋涇橋北堍小行面訂可也

新大昌洋行啓 17

英國安吉新發電氣樓梯機廣告

本廠專門製起電氣升降樓梯極爲穩妥與別家不同上海建築家稱爲巨擘近年來已裝置數十部南京創設南洋勸業會塲亦向本行訂購井經售各式大小邦浦即抽水機器價廉物美請至本行帳房接洽可也 上海北京路六號祥泰洋行啓 甲296

廣濟祥藥局啓

本局專運廣東馮了性藥酒原壜批發萬應如意油薄荷油艾片油檀香玉桂油丁香油玫瑰油玉樹油洋金花原勛價値克已自帶陳李濟蠟丸黃祥華何延年如意油盧蔣昌午時茶錢樹田回春丹馬百良珍珠散萬應痧氣丸八寶紅靈丹寄售諸君惠顧請至上海五馬路中市廣濟祥藥局此佈 乙212

可倫布廠改良留聲機器

今有新到美國馬蹄牌留聲機器戲片較前格外精美製造各省超等名角內廷供奉演唱京調梆子崑腔灘簧小曲時調大鼓西樂洋操嬉笑歌舞各色俱全所唱之聲比檯上更覺響亮數倍且戲片乃兩面可唱其物堅固久用無傷 貴客愛顧曲者請駕臨小行或大馬路惟記新號試聽不取分文如蒙零躉批發比衆公道格外克已以廣招徠認明博物院路二十二號門牌便是或向經售各家亦可

上海總經理老晉隆洋行

分售處大馬路美華利 大馬路惟記新號 甲200

KNOWLES CALE WORKS

美國頂上等磅秤

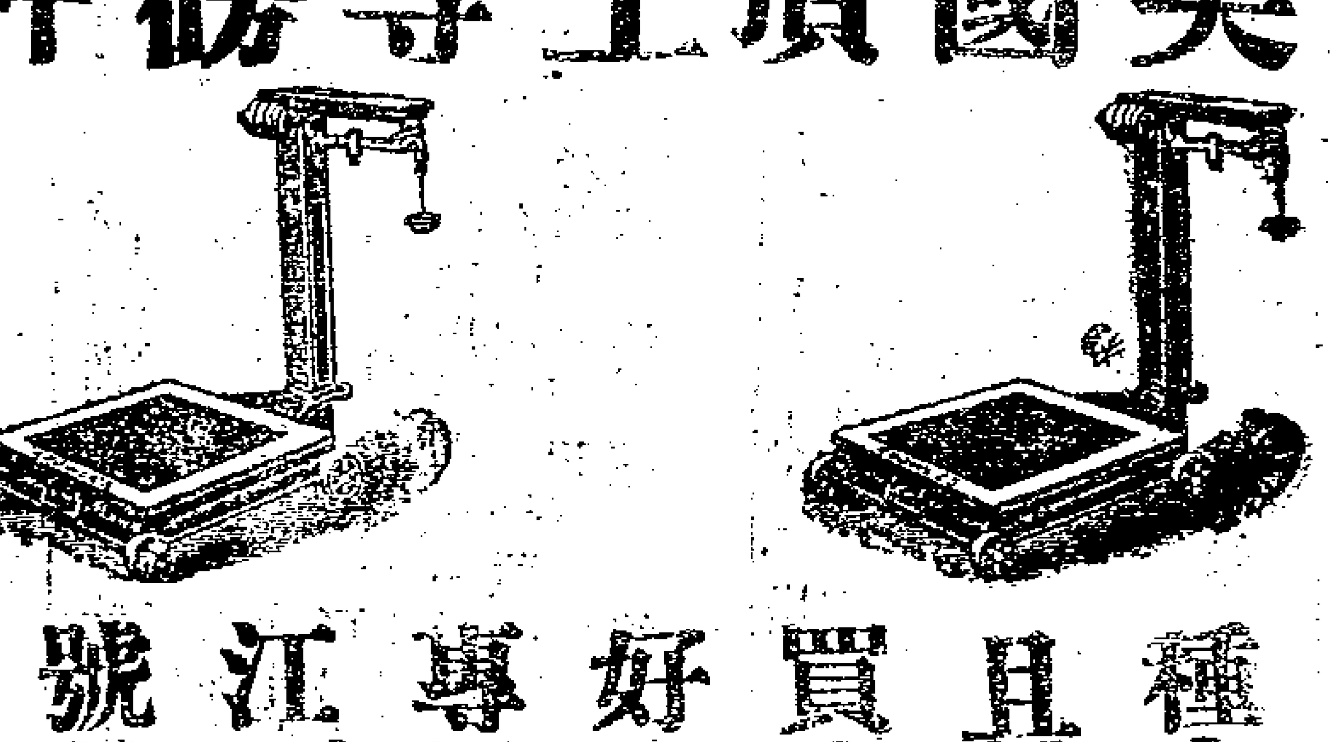

本行常備各種大小磅秤且較市上所買之磅秤更好又便宜 專經理上海江西路十八號怡昌洋行啓 203

百司洋行 百司洋行

本行專辦男女時式花調粗綢各色洋傘揀選上等工料物堅價廉中外久已馳名倘蒙 貴商賜顧定購者請認明此牌號爲記庶不致悞 上海泗涇路八號

甲230

大清國各省測繪學堂鑒

敝商會販賣天文陸地海上測量製圖種種器械一應俱全悉依日本政府之規定製造精密品質優美久爲東洋各國採購實驗極力贊美即如 大清國北京南京南昌等以及各省官商惠顧者現經絡繹不絕敝商會獲此光榮益求完備查德國卡絡辦做絡穀（原語）社最近製造各種測量器械皆最精緻最新奇爲世界第一絕技以測量家之歡迎適用影響所及鼓動全球本商會欣羨不置爰與該社締結特別契約凡東亞各國採辦該社測量器械皆由本商會包辦不得於他商輾轉貿易遂認定敝商會爲該社之東亞代理店敝商會務求價値公道轉運迅速期限確實以審招徠而增名譽如蒙賜顧即希通告本商會以便遣員接洽決不致誤

德國卡絡辦做絡穀社 總批發處

東亞代理店

大日本東京市麴町區有樂町一町目一番地 合資會社 高田商會本店

大清國上海英租界博物院路第八號 合資會社 高田商會支店 甲21

大清宣統二年庚戌 三月初九日 共二張

申報第二張後幅

西歷一千九百十年 四月十八號禮拜一

崔氏瓣香廬藥室 凡購此藥必須認明瓣香廬牌號五開間門面進盆湯衖先過走假冒僞藥購者格外留意切切

獨得 不換化痔仙丹

且培補元氣永不復發雖數十年不愈之症至多速服一料永遠斷根萬試萬驗不靈包退還洋每瓶一元每料四元▲又製三十六種要藥痔去血去管膏如外痔十分危險名醫却步痛徹心肺速將此膏搽之三日之內連根脫落完好如初天下治痔之藥無出其右者此藥一出天下再有不愈之痔我不信也裝料二元單種一元附近假冒僞藥欺人須知藥丸非他物可比必須小心認明瓣香廬牌號驥雲氏製方爲的真若慎恨僞藥貽害非淺購者切記五開間門面方是的眞一開間便是假冒

本主人得家傳秘方度製萬金不換化痔仙丹專治內痔外痔神效超羣遠近人著無須縷述考痔症之起皆由濕熱下注辛節行房陰虧熱結焦勞過度以致筋脈潰解精氣脫泄若成瘻成塊或痛或癢者爲痔如臟血淋漓管長數寸或黃水常血肚脫㽷痛者爲漏以上之症無論如何危重速將此丹每日送服三次立能止痛去血

上海盆湯衖走過寧波路口 **絲業會館五開間門面** 總發行所崔宗武啓○製藥所仍在根德里照壁交易 117

獨得秘方 婦科一索必姙丹 信服此丹成孕不難

婦人艱于生育○服之受胎極速○伯道無兒○早爲試購○天下良藥○幸勿觀悞○疑而不信可驗槀木生蛋牝雞○飼以此丹天然蛋自生矣

婦人本無不能生育之理其不能生育者必身病也其病關經水不調居多醫書以盛爲熱以虛爲寒然亦不盡然也蓋婦人經水易虧面黜綠也古人多以香燥熱之劑以煖子宮不知辛熱以助氣香燥反耗血況婦人陰虛多氣多鬱氣多則火旺鬱甚則血滯或行經腹痛子宮寒冷或經期腹痛亦白帶下或氣血兩虧面黃體瘦或崩漏淋漓刺痛此皆衝任有損壽能制約經血元氣愈虛則愈不調由此諸恙蠢生百病叢生生育之道是以難矣本藥局細心研究得至靈至妥之方名曰婦科一索必姙丹能調和衝任之血平定肝鬱之氣去瘀生新開胃醒脾固本止帶聚精旺血固本調經培元壯體凡婦女一切疾病服之無不應手如神素未生養之婦堅心服丹一料經反交媾男施女受可許一舉得孕縱使年近大衍十年未產只須連服旬日必能一索得男曾經試過萬人皆得廣益驗效兒均能奏效常服非但治一切疾病且能保永無滑胎難產之患誠婦科不世奇方也○每料一斤洋八元每匣洋二元▲售處在上海三馬路丹鳳戲館後▲鍊雲大藥房發兌 1118

德記洋行經理地球大險公司

本行經理英國地球極大火險公司倍足資本英金二百念萬磅公積金二百八十萬磅資合上海規元四千三百萬兩分設上海數十餘年歸本行經理專保南北兩家棧房行號住宅貨色生財衣箱什物等件其保費格外克己且本行有外國權柄倘遇不測賠欵異常迅速貴客如蒙惠顧請移玉駕敝帳房接洽可也 四川路七十二號德記洋行帳房謹白 360

謹告仕紳商學諸公如欲自然戒烟須知上海括打藥房有溥濟藥水乃王道戒烟之品最爲妥當也售價小瓶一元中瓶二元頭號大瓶十元

朝廷禁烟法尚嚴厲吾人戒烟道貴自然 目今戒烟藥最多其實祇要人肯戒就樣樣都是靈的何必定要用着我的溥濟水呢但是我替吸烟人想想終有許多難處吸烟的時候何等作樂烟癮過足何等精神而且遇着無事之時既可藉以消閑或在病痛之日更可藉以遣悶又況人生在世苦處他苦樂處也該尋樂忙時儘管忙閒時也應偷閒貧賤人如此富貴人更甚勞碌人如此清閒人愈加所以吃烟人不見日少但見日多總是爲此想頭看他不破不然世上吸烟的人那個不知道要戒無奈提起戒烟就要想着吃烟的滋味有些捨他不得況且人之常情日日做慣的事一日不做就要想着去做不但吃烟即如嫖賭及諸般有趣之事皆然但是沒有吸烟的利害所以肯之烟癮常聽得吸烟人說天下最有滋味足以使人思想無窮者莫如吃鴉片烟因爲烟癮如此利害吸烟的人如此沉迷所以雖有各項戒烟藥憑他如何靈驗亦斷不肯一日捨烟吃藥蓋吃烟人的性情大概如此倘有人叫他吃別項戒烟藥自然無一情願惟有勸他吃戒烟溥濟水一面聽他吸烟不必勉強他戒更不要管他吸多吸少祇要他吃一頓烟隨吃一頓溥濟水吸幾錢烟也吃幾錢溥濟水日日如此不知不覺不到一月自然烟也不想吸了水也不要吃了此就是戒烟溥濟水的好處全在以漸見功使人戒去不覺你道世上尚有那一種藥可及他呢諸位吸烟的人看了此話如要買來試試請到上海美界白渡橋北仁智里十三弄括打藥房內就有得售譬如有一錢烟癮的人祇要買他一瓶不過費个洋錢一元就可將烟戒去了 198

包醫 白濁梅瘡

誦清堂藥室○包醫毒門○王道妥當○住二馬路石路西○鏡中天照相館東首

毒門各症市上所售各種丸散甚多往往一無效驗若用輕粉升提害人非淺惟本室○胡[illegible]香醫生在申臨診多年遠近信服無論危險重症如久年淋濁以及楊梅結毒透頂落鼻也家所不能醫治者均可包醫包愈出立保單永遠斷根照常生育如有的保可以愈後受謝並非霸藥欺人者可比也 門診四角○包醫面議 2123

崔製瓣香廬半夏 認明五開間門面瓣香廬牌號方是的真

本廬創製肖貝半夏 哮喘痰氣 急仙丹 參茸 虎筋海狗腎 壯陽廣嗣金丹 九種心胃氣 痛必愈丹等 久已中外馳名

無庸縷述 但著名之藥 假冒必多 外埠購藥諸君 須知此藥乃驥雲氏始創行世 必須認明石印仿單上驥雲三十肖像有工部局驗據爲證 凡進盆湯衖必須走過絲業會館認明瓣香廬牌號 尤五開間門面是的眞 若見無悞 一開間門面便是假冒 如遇僮僕之人 必須認明 千萬千萬

上海盆湯衖走過寧波路口五開間門面瓣香廬 總發行所崔宗武啓○製藥所仍在北京路根德里內 1177

裕祥當滿衣出售

本當滿貨爲數甚多因提莊墓銷市面疲滯今平價售非貪厚利但以圖銷滿貨耳所售本當滿衣各種綢緞粗細皮貨新舊俱全成交後貨價不合准可退貨還洋斷無二言以昭公道特此登報廣告 英大馬路石路口本當白 895

要摺

山東巡撫孫寶琦奏擬設省城商埠各級審判廳並酌計各項經費摺

奏爲擬設山東省城商埠各級審判廳並酌計各項經費恭摺具陳仰祈
聖鑒事竊維搆成裁判組織法庭樹司法獨立之基爲憲政精神所寄按照籌備清單各級審判廳應於上年籌辦於本年擇要成立所有法院編制法暨各項暫行章程業經憲政編查館核定具奏欽奉明諭頒布施行查原奏於權限職任區畫詳明範圍曲盡蓋就審判事務而言各廳自爲機關就司法行政而言長吏咸有責任遠維成周秋官置屬之義近採各邦法政分列之規適古甄今關係重要亟宜遵從新制早立規模東省籌備審判各廳於上年五月間先立籌辦處將應行設備事宜先事調查分期擬辦經臣飭令提前籌議以爲早日成立之計茲經調查就緒確定辦法撮其大要約有五端一曰酌置各廳查法院編制法外省應設審判廳自初級以至高等計分三級本年爲省城商埠各廳成立之期茲擬於省城設高等地方初級廳各一所城外商埠設初級廳一所烟臺設地方初級廳各一所其立於監督之地位並各設同等檢察廳以與審判各廳相配置此爲設廳之始酌量地方情形擇要規定核與新制稍有變通按司法分區章商埠應設高等分廳係指商務繁盛距省遼遠而言若濟南商埠距城咫尺但設初級一廳埠內輕微案件足資判理其民刑較重事件即歸省城高等地方兩廳審辦赴訴傳訊均無不便體制亦復相稱烟臺距省交通便利暫設地方初級兩廳專管埠內訟案範圍有限自可措理裕如此酌置各廳之辦法也一曰分配員額省城高等地方兩廳均設民刑各一庭每庭設合議推事三員領以廳丞地方領以推事長均兼一庭長加入推事之數並各設典簿一員主簿二員錄事四員高等廳並置候補推事官一員地方廳並置獨任推事二員烟臺地方廳設合議推事三員以一員爲之長每日規定時間分開民刑兩庭其獨任推事職務即以合議推事兼攝下設典簿主簿各一員錄事三員省城初級廳設單獨推事二員錄事二員濟烟兩處商埠初級廳各設推事一員錄事二員其檢察人員高等廳設檢察長檢察官主簿各一員地方廳設檢察長一員檢察官二員烟臺地方廳設檢察官兼檢察長一員各設所官一員省城初級廳設檢察官一員以上四廳均各設錄事二員濟烟兩處商埠初級廳僅設檢察官錄事各一員此分配員額之辦法也一曰預備人才此項人員固宜力矯積習普具新知然於舊時習慣及訟案情僞亦須富有經驗而應用始能不窮東省前於法政學堂專設司法講習科通飭諭局委員及曾任地方官候補道府以下各員均令入堂肄習俾有經驗者加以學問復將畢業人員分別考試派充各局署幫審俾有學識者加以練習現在擬設各廳約計需用六十餘員一俟開辦有期即將此項專門人才並其餘合格人員照章考試任用既經多方造就自當慎選其人決不稍存寬假其司法警察先已分班教練檢驗一途亦已招選學習屆時並可學成應用此預備人才之辦法也　（未完）

專件

宜荊城鄉紳耆士民人等上蘇撫呈文（爲核平忙漕糧價事）

具呈江蘇宜興荊溪縣在城暨開寶萬金洞山神安成任五賢山亭山亭從善清津均山清泉永豐金泉等鄉紳耆二品封職陳任暘調奉直隸候補道史善詒浙江候補知府周志靖奏調熱河候選知府周達善度支部主事史國琛法部主事徐德輝浙江候補知縣萬康史悠澤分省補用知縣任錫樞候選直州判周學源揀發知縣李逢慶候選教職程丕承楊宗敬賈如銙呂啟元浙江候補縣丞潘維屏前桃源縣訓導吳用賓五品封職鄭文毓葛鵬程史進劭任謙益四品封職陳濬職貢劉紹幽儲之元貢應中生員吳鴻基宗逢洲余陛賡余克明丁鏡人等率同闔境士民人等呈爲籲懇核平糧價以慰輿情而裨憲政治安地方事竊照宜荊現有暴動毀學兼擾鄉鎮之案輿情所在自蒙鑒諒持平核辦紳等躬親目擊平心擬議竊謂現如僅就事論事即可暫時敉定後來之事必仍有觸即發深恐難於收拾貽誤地方有不得不迫切陳之者緣宜荊民情質樸而愿財貨散漫因循值此時局艱難奉行憲政頻遭災歉窮困難堪紳等實負提倡維持之責就財政悉心體察忙漕爲財政大端糧價不平民間窮於呼籲患氣因而深伏此次暴動全境騷然以表面觀之固係調查戶口不愼激起莠言之所煽惑也以原因論之實係忙漕糧價不平積久借端之所猝發也宜荊官民交涉之忙漕向以錢洋投櫃核收定例洋照典價而舊章官恤民艱照典價或更通融如每洋一元多作錢一二十文不等民蒙官澤完繳爭先歷治宜荊者多言忙漕從無延欠催比可作具文其故半由於此光緒三十四年上忙糧價忽改舊章不特置典價定例於不問並較市價懸絕激起風潮衆情惶駭其時幸適辦城鄉平糶藉以排解彌縫官紳議俟下忙再按市價酌量風潮以定此爲糧價幾致滋事之第一次是年下忙冬漕印示糧價仍非舊章仍較市價懸絕不啻自召庶人之議紳等亦負失信之譏風潮又起危險益甚官紳電商任紳據情代達轉奉陳前撫院電示行司查辦蓋情有所希冀一面又即設法排解風潮又定此爲糧價竟至滋事之第二次延至宣統元年上下忙冬漕承兩次風潮之後水旱兼災士民迫而自行呼籲胥役仰承官意照常徵催所謂查辦者久而寂然揭示糧價又仍較市價懸絕民衆環訴紳等祇能謝不過問因訴於官嘗衆矢誓並有聽憑上控之論囂張之氣既甚玩抗之漸將開聞曾上控奔走徒勞臘間忽又隨漕加收自治經費四十文而初竟絕無聞知其時以水旱兼災之故仰荷大憲籲蒙恩帑頒振輿情感沐皇仁躬被大憲德意而惡感所集四起訛言隱有鬱極必發之氣將無可遏紳等雖已謝不過問仍屢與任紳商酌由任紳切實面致兩縣令務請愼重斟酌一面仍以官民一體意義於發給冬振時隨處開導又請鹽捕右營徐管帶誠檀周歷巡護勉爲先事預防之計上臘杪任紳一再按據闔境士民公電稱糧價抑勒上控未直困苦莫訴迫請代達垂憐　（未完）

小說

社會小說　**清夜鐘**（十二）

第三回　愛掌珠家庭失教　走風塵貧士投親

就是這頭親事女兒的意思只說是給他配了個藩台的公子心上倒狠高興如今這樣的一來別人知道了總還沒有什麼萬一個要給女兒知道了一定要氣得一個發昏這便怎麼樣呢想來想去想了多時還是想不出一個主意到了後來忽然立起身來把雙足在地上一頓道罷了罷了顧不得別人議論只好依着夫人的話和他退婚的了原來這位褚觀察的性情在別的事情上總還可以將就一下惟獨這位千金小姐是神聖不可侵犯的要是有人得罪了這位小姐比得罪了他的父母還要忿恨些兒這也是那班紈袴出身的人知愛而不知教的通病不獨褚觀察一個人是這個樣兒當下褚觀察聽了夫人的說話咬着牙齒決意要和龍公子退婚走進內室去和夫人商議了一夜到了明天褚觀察走到書房龍公子見了連忙恭恭敬敬的起身相見叫了一聲岳丈褚觀察淡淡的應了一聲默然坐下神色之間就有些冷淡的樣兒不似昨日的那般關切龍公子看了雖然覺得有些不對却也想不到竟要退親又不好去問他只得也在旁坐下談了幾句套話褚觀察忽然立起身來吞吞吐吐的對着龍公子說道有一句話兒要和你商量你却不要生氣龍公子聽得口風詫異連忙接着說道岳丈有什麼見敎只顧請講小婿洗耳恭聽那裡敢生什麼氣褚觀察被他一連叫了兩聲岳丈自覺得天良不昧有些面紅耳赤起來只得硬着頭皮說道如今長話短說在我也是無可如何想來老姪定能體貼我的苦衷原諒我的冒昧說到這裡又頓住了口支支格格的說不下去不知褚觀察究竟怎樣的一個說法且看下回便知明白

來函

貴報上月晦日來函門登嘉善徐瑞驥致勸學所沈總董書閱之令人髮指按徐瑞驥素犯烟癮選舉奪權盤踞魏塘校長經學界稟蒙學憲斥退近因吞沒公款費經勸學所查悉由闔邑士紳公稟蒙學憲提追在案徐乃挾嫌懷恨出此鬼蜮伎倆砌詞汚衊勸學所以爲報復殊不知勸學所爲一邑學務機關由全邑同人所組織沈總董爲全邑學界所公推本邑學務初甚腐敗經沈總董竭力整頓漸有起色況勸學所自去年成立經費無着沈總董勉盡義務學界同人方深敬仰如徐函所云是徐瑞驥一人心中之沈總董非全邑同人目中之沈總董雖於沈總董聲價絲毫無損然恐無端謠詠志士灰心是非不明將來地方公益事務誰肯擔任者貴報夙持公論乞即登入來函一門以昭核實　嘉善各學堂公啓

巧奪天工

人之初生各具天然耳面目經各病致生麻點瘢痕紅痣黑痣雀斑瘢痕綉紋搶光等患面目爲之一變當局自慚形穢旁人多不雅觀誠人生一大缺憾也本醫士研究面學獨得精秘開充四月旅滬寓洋上女就醫者戶限爲穿莫不後先奏效計其數除洋人外華人亦二三百人醜惡變爲美麗蒼老變爲少年鬚髮低而黃使之烏且烏皮膚粗糙使之細膩面色黃黃使之白嫩一切烟容酒滯不美之部均一掃而空況醫治時並無痛苦輕則數小時重亦不過數日以我神奇妙術還君本來面目誠巧奪天工千古未有之奇遇也有面色病者請到英大馬路ㄥ字十一號向經理嚴之渭君指視未醫前之照片及醫愈後之照片先後判若兩人竟非一人確實證乎而烏髭黑髮藥如經函購原局寄上幷附章程及用法至他項面病均須來院醫治

美國女醫士吉凌濮啓

1817

滬甯火車開行時刻表

由上海開至南京

上海	南翔	崑山	蘇州	無錫	常州	鎮江	南京
上午八點正	上午八點三十一分	上午九點二十八分	上午十點三十八分	下午十二點四分	上午八點二十分(專車)	上午十點五十一分(專車)	上午十二點五十八分(到)
八點五十五分	九點二十五分	十點二十五分	十一點五十四分	一點十分	下午一點十五分	下午三點四十二分	下午五點四十二分(到)
十點五十五分(蘇州止)	十一點二十分(蘇州止)	十二點三十分(蘇州止)	下午二點四十分(快車)	三點四十七分(快車)	二點三十八分	五點七分	七點五分(到)
下午十二點四十五分(快車)	下午一點八分(快車)	下午一點五十二分(快車)	五點四十四分(常州止)	七點四分(常州止)	四點三十八分(快車)	六點二十六分(快車)	八點十一分(到)
三點三十分(常州止)	三點五十六分(常州止)	四點四十七分(常州止)					
五點十五分(蘇州止)	五點四十七分(蘇州止)	六點五十四分(蘇州止)					

由南京開至上海

南京	鎮江	常州	無錫	蘇州	崑山	南翔	上海
上午六點三十分	上午八點五十分	上午七點正	上午八點七分	上午七點二十五分	上午八點二十五分	上午九點二十四分	上午九點五十二分(到)
八點三十分	十點五十九分	十點五十二分	十一點五十八分	九點二十六分	十點二十二分	十一點二十一分	十一點四十九分(到)
正午十二點正(快車)	下午一點五十二分(快車)	下午一點十四分	下午二點二十七分	下午一點二分	下午一點五十四分	下午二點五十一分	下午三點十九分(到)
下午三點正(常州止)	五點十六分(常州止)	三點四十五分(快車)	四點十五分(快車)	二點三十五分(專車)	三點十八分(專車)	三點五十八分(專車)	四點十九分(到)
				三點四十八分	四點四十八分	五點四十七分	六點十五分(到)
				五點四十三分(快車)	六點二十五分(快車)	七點八分(快車)	七點二十八分(到)

滬杭火車開行時刻表

由上海開至閘口

上海	莘莊	松江	[illegible]	[illegible]	閘口
上午八點三十分(慢車)	上午九點零三分(慢車)	上午九點三十八分(慢車)	上午十點二十七分(慢車)	上午八點(專車)	上午十一點二十分(到)
十二點正(快車)	十二點廿七分(快車)	十二點五十五分(快車)	下午一點四十二分(快車)	十一點四十一分(慢車)	下午二點五十六分(到)
下午三點二十分(嘉興止)	下午四點零三分(嘉興止)	四點四十分(嘉興止)	五點二十九分(嘉興止)	下午二點五十六分(快車)	五點十一分(到)

由閘口開至上海

閘口	嘉興	[illegible]	松江	莘莊	上海
上午八點正(慢車)	上午十點五十分(專車)	上午八點五十九分(專車)	上午九點四十四分(專車)	上午十點十七分(專車)	上午十點四十八分(到)
十一點四十四分(快車)	十一點三十七分(慢車)	十二點四十七分(慢車)	下午一點三十二分(慢車)	下午二點零五分(慢車)	下午二點三十六分(到)
下午三點二十分(嘉興止)	下午二點五十二分(快車)	下午四點零一分(快車)	四點四十四分(快車)	五點十分(快車)	五點三十六分(到)

蘇路公司開往龍華時刻表

由上海至龍華開專車時刻表

站名						
上海	八點三十分	十點正	十二點十五分	一點四十五分	三點三十分	四點三十分
高昌廟	八點三十五分	十點○四分	十二點十九分	一點四十九分	三點三十五分	四點三十四分
龍華	八點四十二分	十點十二分	十二點念七分	一點五十七分	三點四十二分	四點四十二分

由龍華至上海開專車時刻表

站名						
龍華	十點三十分	十點三十六分	十二點四十分	二點二十四分	三點四十五分	五點四十分
高昌廟	十點四十分	十點四十六分	十二點五十分	二點三十四分	三點五十五分	五點五十分
上海	十點四十二分	十點四十八分	十二點五十二分	二點三十六分	三點五十七分	五點五十二分

食果傷胃

香港絲商自述其身將犧牲於胃病中後服韋廉士大醫生紅色補丸而獲全愈

韋廉士大醫生紅色補丸久已名馳天下各國因爲醫治凡由胃部失調各症之聖藥也即如香港上環一百零六號和源號絲商阮君蓬仙者不過數千萬中患胃病而服是丸獲愈者之一耳茲將其自述之詞略錄於下云〇僕二年前因食敗果致傷胃脘勢將犧牲於胃疾中矣初起胃甚疼痛食難下嚥纔則胃失化工大便塞結後則頭痛欲裂心跳不寧兩肩背中痛如針刺慘苦難言常聞胃中聲鳴轆轆每於餐後胸殊飽悶雖服多藥毫無效驗後承友勸試服韋廉士大醫生紅色補丸不意甫罄兩瓶胃部消化之工漸覺有力余心不禁快愉之至由是接連再服直至諸疾全消而後已今則飲食如常身甚康健是皆韋廉士大醫生紅色補丸之功也　夫肝胃腸三部失調而欲使之復原康健以還其所失之氣力而能永無後患者其法惟一即服韋廉士大醫生紅色補丸是也蓋是丸功效之大固非他藥所可比擬在此二十餘年以來所治無數各症即如　胃失消化　肝經不和　頭痛心跳　諸虛百損　腦筋衰殘　風溼骨痛　臂骱酸痛　左癱右瘓　脚氣衝心　山嵐瘴氣　濕癬癩癩　皮膚炸裂　發熱病後　紅白痢疾　傷風咳嗽等症莫不皆有保証書可稽也是丸又爲婦科之聖藥其名更揚全球即軟弱有病之小孩服之亦能使之康强有力焉　韋廉士大醫生紅色補丸中國各處藥局凡經售西藥之處均有出售如內地無從購買可直向上海四川路第八十四號韋廉士醫生藥局中國總發行函購或向四川重慶白象街分行購買亦可　價銀每一瓶大洋一元五角每六瓶大洋八元　遠近郵費一律不取

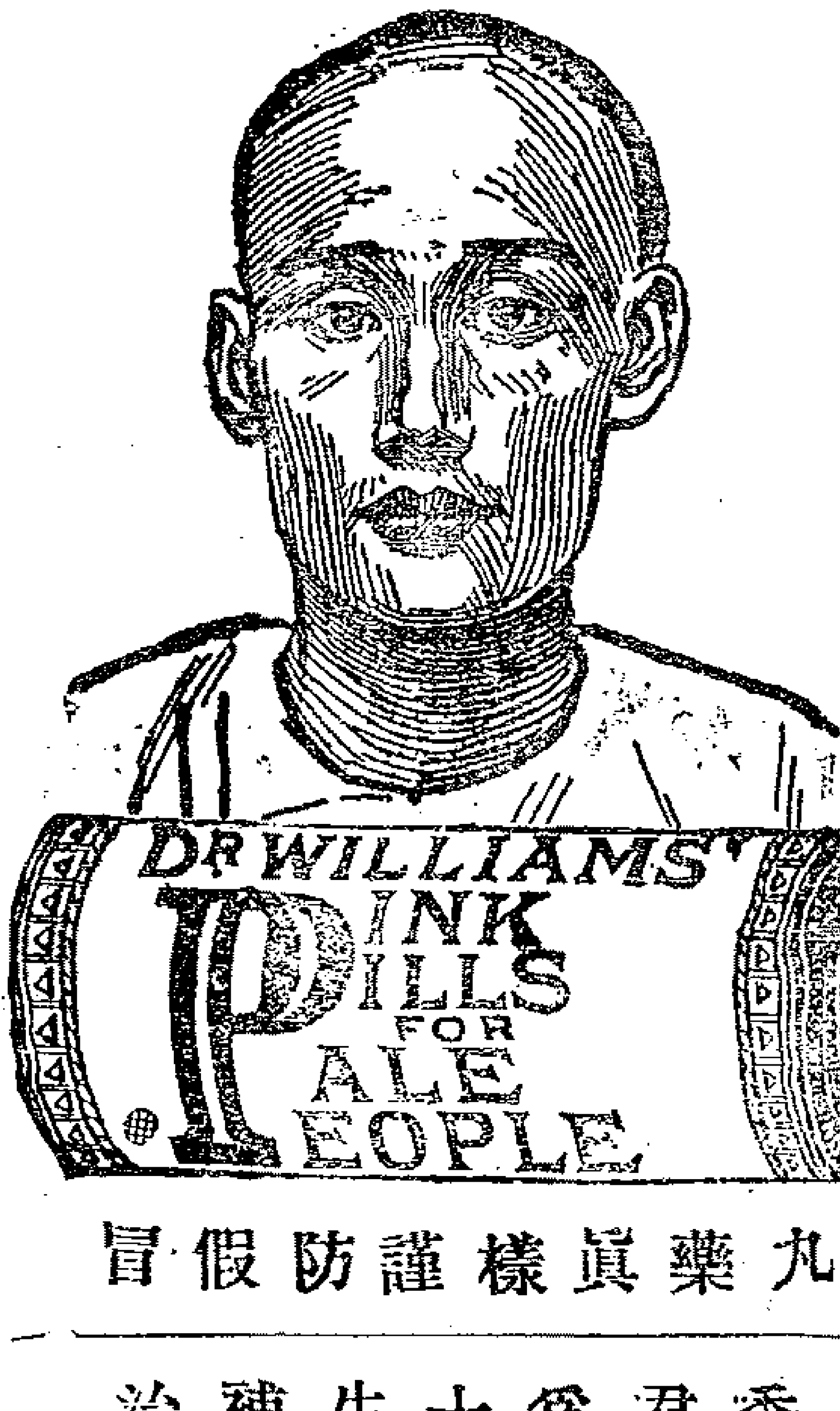

丸藥眞樣謹防假冒

香港阮君蓬仙爲韋廉士大醫生紅色補丸所治愈

上海四川路第八十四號韋廉士大醫生藥局啓

愛理士

紅衣補丸　函證

胃治愈　怔忡及夜夢遺洩承譚刺史來函照登

敬啓者卜醫醫國其次醫人有醫人之良醫乃能製醫人之良藥不多覯有一良藥流行於地球之上則不啻良醫之偏寰球將使寰球咸受衛生之幸福甚矣哉良藥之足寶也鄙人體虛時患怔忡困倦不能耐勞調法多方均無大效爰服愛理士紅衣補丸甫及兼旬胃强體健風塵逐逐而神不疲數月以來怔忡之恙迄未復發有舍親先天不足頻患夢遺自服此丸日益强壯於以歎愛理士醫學精深扁盧再見其仿單所載此丸之功力洵屬信而有徵夫吾國人對於西製藥品往往時懷疑慮不敢輕嘗甚或以爲漁利之媒初無實效殊不知西醫最善講求而又極顧名譽如紅衣丸者苟非幾經考驗達盡美盡善之極點又安能踔躒全球其效如神也愛理士愛理士不愧爲醫人之醫直醫國之手良矣爰撰數言用誌感佩且以告同胞中之同病者

安徽本任亳州知州譚祖綸謹啓

此補丸能補血行氣壯筋開胃補腎提神專治男婦老少一切

五勞七傷　驚悸頭痛　肝胃氣痛　腎經各病　風濕癱瘓　山嵐瘴氣　先天不足　子宮寒冷

精神困倦　腦弱善忘　膽汁泛溢　房勞腎虧　脚氣衝心　瘰癧陰疽　後天失調及婦女各症　產後失調與及小孩先後天不足

夢寐不寧　心神怔忡　虛弱多驚　心腎不交　四肢酸軟　瘡疥膿潰　痞積瘦弱等病　功難盡述

體虛盜汗　氣喘心跳　氣虛便結　肝經各病　筋骨虛弱　久愈失調　月經不調

面黃骨瘦　心悸過度　頭暈耳鳴　積濕困倦　血枯偏枯　手足寒冷　初愈欠補　赤白帶下

陰虧陽痿　夜夢遺洩　積滯胃弱　諸虛百損　腿骨酸痛　腰脇脊痛　少年凋萎　行經腹痛

倘內地無從購買請函至上海四川路一百十四號震寰藥廠總批發所購辦可也

每瓶一元二角　每半打六元　上海分售處禮和洋行

上海立昌綢莊廣告

本莊開設寶善街榮吉里朝西石庫門內專辦名機素縐花素縐紡綢花介衣綢板綾花素生絲庄院湖縐與紗上莨綢時花生熟香雲紗各色新花夾邊絲巾剔選之精且顏色之鮮既早蒙仕商推許茲因推廣門市營業起見時將各貨格外考究價照批發一例如蒙惠顧奉送絲巾以酬雅意而廣招徠此佈

立昌綢莊主人謹啓

治牙聖手

治牙一道萌芽於泰西我國近亦盛行上海業此者指不勝屈常有既鑲後逾數日或十數日必復脫落又其甚者治不如法痛苦異常雖價廉何益余景明先生長白華西深得此中秘訣故自在上海治牙以來內而王公貝子尙侍如肅親王倫貝子振貝子外而督撫將軍司道如張制軍端制軍恩中丞均曾延治或鑲或補並皆圭妙賜額贊揚先生而治牙之巨擘矣取價雖比他處昂些然一勞永逸且不受苦亦何靳而不予哉至治牙器具及房舍潔有不潔最易傳染　先生器具之精良洋樓之華敞尤合衛生宜乎有口皆碑觀市上懸壺者相去天壤也惟僕等以社會中貧富相懸恐難普及請其價從略減　先生慨諾予言尤徵況愛之雅意僅撰數語敬爲有牙患者告　沈仲禮龍燾亘周金箴朱葆三同啓

義品澄欵銀行

本行於西歷一千九百另七年創設總行在比國京城內實備股本銀一千餘萬法郎中國分行在上海天津等處專與租界內借欵產業押欵及包造各種房屋等項本行辦事人員皆係妥實爲主倘蒙　賜顧者請本業主親自來本行做理事人張瑞椿面議一切可也　本行開設在上海英大馬路口第二十號門牌即華比銀行樓上是也

Z473

感謝吉凌漢女醫士醫愈面麻

小兒幼出天花滿面麻點頗不雅觀幸得吉醫士神奇妙術醫治十餘日面目一變麻點全除光彩煥發去終生之缺憾實千古之創聞感極無以爲謝登報普告同胞有面部各病者到英大馬路第十一號美國女醫士吉凌漢醫院醫治可也　西門張公館廣告

Z1326

中國通商銀行給發股息告白

本銀行自宣統元年七月至十二月底止第二十五屆官利照章於本年三月初一日給發是日適逢星期改初二日起務請有股諸君屆時持摺向本銀行收取利息特此廣告

Z988

請看減省日費
新發明之煤灶

啓者上海爲通商巨埠人烟稠密戶口繁多用度因之耗費此固勢所必然無須煩贅然近年以來諸事改良般般講求無不精益求精致有銷耗於日用之間而人不介意者即如燒柴一事本局總辦現爲申民想一極省錢省工之法爲斯民開一利原又可保安火險特爲在申諸公細陳其利益如左　一改煤灶可免火險上海地窄人稠房價益貴片地皆爲至寶民居一二間屋諸事仰給于內即賣買家亦無不然欲仔儲一二日之柴新即得累堆成壁一遇火燭勢必燎原不數分鐘傾家者有之傷命者亦有之諸公不信試過火鐘報告何日無之若改燒煤灶則片地可存數十日之用即有火險落在煤上永無慮其自行燃燒之患去歲本公司初創於天津嘗蒙巡警總辦獎許竭力提倡蓋於居民治安有裨燒此煤灶其益一可省日費上海稻柴每百觔大洋四角木柴每百觔大洋九角而烟煤之火力比稻柴大十數倍比木柴大五六倍竣計每月燒柴二元者燒煤可省一倍以上中下三等戶口計之每年即可省三四百元或一二百元至數十元不等改燒煤其益二　三陰雨之時柴不易燃或不易買或價貴須仔屋內儲多不便若燒煤則隨處可推陰雨之時煤雖濕更易燃燒無慮濕缺之患此燒煤其益三　四本局烟煤極佳爲中國第一礦產早爲用者所共賞無須自詡他礦烟煤燒後必留洋渣及烟石等本公司烟煤燒後俱成白灰故燒他礦煤一千觔者燒本局煤八百斤足矣故用於輪機可加其速率用於打鐵煮飯無不相宜燒柴須用一點鐘者燒煤三十分足矣故燒柴必須一人燒火一人做工燒煤可省去一人燒火烟煤一燃即旺須隔時再添煤並屋內永不見烟煤乾淨　六本公司一爲紳民便益起見二爲推廣煤斤消路爰於天津請來改灶師傅手藝極工專爲諸公改造煤灶並不收工資且須貴客自備材料如欲改者可來函或函致或由電話均可本公司得信後立刻派人去修　七本公司設於東棋盤街十八十九號門牌內有煤灶樣子數個極爲精巧請蒞臨本公司閱看並有詳細章程單本公司另有招待員隨時指明一切利益無論紳商士民皆可隨便進觀　八燒柴之灶可隨意更改並不多費錢文

末煤價目

每噸二千二百四十磅計英洋七元五角　每半噸一千一百二十磅計英洋四元　每羅二百十八磅計英洋一元

外加送力

每噸大洋六角正　每半噸大洋三角正　每羅洋二角正

〇本公司德律風二千五百十二號

開平礦務有限公司啓

244

儒醫葉爾康外翰移寓英大馬路同安居間壁第一行臺

乙1254

上海匯豐銀行及虹口分行告白

啓者本行收足資本洋一千五百萬元公積英金值洋一千五百萬元又銀洋一千五百五十萬元共合洋三千零五十萬元另議定備用股本洋一千五百萬元總行開設在香港分行在倫敦廈門暹邏巴達惟亞孟買加拉吉打古隆北廣東福州德國漢口神戶古喇喇伯長崎意陸伊羅法國貢拉來呂宋紐約檳榔嶼貢西貢舊金山新加坡蘇拉巴亞天津北京橫濱其上海行與各商往來暫存本行之銀每日結帳者其息長年二厘存至二十萬兩爲止存一年者其息照長年四厘算存六個月者其息照長年三厘半算存三個月者其息照長年二厘半算凡現下所執五厘息一年期存單滿期轉新單者仍照五厘息算代付本埠匯票並辦理銀行一切應辦事宜匯票可以匯至倫敦歐州印度新舊金山美國中國東洋等處大通商碼頭特此佈聞

宣統二年正月十六日

經理處上海仁記路二號

文達羅洋行

好立克麥精牛乳

最補飲料　無上食品

本公司所製之麥精牛乳久已馳名各國最宜於老年氣虛血衰之人並小孩體弱肌瘦以及仕官紳商旅行之用因其能補血益氣強健筋骨乃乳膏中之魁首也　光顧者請認明牌記幸甚

202

兜安氏保腎丸之妙用

夫腎爲內臟之要部司滌血之功主便溺之職諸虛百損之根源疾病死亡之關鍵善衛生者當腎症預兆發現之初不可疎忽如有背痛腰酸頭暈目眩四肢麻木水臌小便等患即宜服兜安氏保腎丸補腎養血却病延年奏效迅速應驗如神

各埠大藥房均有寄售每瓶大洋一元二每打十二元

如無從購買之處請致函本公司購取當班寄奉不悞

上海江西路B九號兜安氏西藥公司啓　221

鎮江商務日報館主筆鄒君來函

兜安大醫士惠鑒啓者鄙人早年曾患蠱服愈後得有筋骨酸痛之疾遍求名醫均無效驗今秋筆政殷煩更兼背胃酸痛坐臥不安友人述及貴醫士所製之保腎丸恰能治鄙人病症即就近由本埠中西藥房購服半打不意未到一月宿病全除且飯量增加精神倍昔非謂貴醫士之功乎爰泐數行並附賤照乞即作爲證書以告世之同病者焉專此即頌道安

鎮江商務日報館陽羨鄒秋士頓　臘月初四日

長生丹戒斷烟癮之確信

彭壽堂主人憑鑒僕浮沉宦海於今九年邇年烟禁森嚴不甚面便屢告病假杜門不出求盡方藥終無一效今正由郵滙洋十元當承尊處寄下戒烟長生丹一打試服之下果然烟癮大減不到一月竟將一兩大癮戒絕淨盡神妙至此殊非始願所及今有同寅袁君烟癮五錢急欲戒脫茲匯上五元再發長生丹半打爲禱弟李益齋頓啓回信寄北京前門外煤市街李公館主人益齋氏收可也

上海河南路廣東彭壽堂照錄　（乙812）

亞支奶加價預告

本公館經理亞支奶戒烟藥丸在未奉禁令以前考藥之功效定價之便宜專爲裨益同胞廓清烟害區區此心豈市上見禁售方者所可同日語哉去春東洋藥主以藥料漸昂決計加價已經登報維時本公館因禁烟吃緊戒者必多不妨將加價暫停補助禁烟之進步　孰意銷行益廣而虧折愈多至年終清算虧本甚鉅加之邇來進貨洋價抵償日本金錢每元折耗兩角有零如此情形固貶良藥聲價即本公館力亦難支況經理不善亞支奶必去吾華區區經理毫不足惜所可惜者靈丹歸國有失戒者之求一簣爲山徒抱遺憾故與洋東熟商贊成加價但藥料仍須精益求精揀選道地　其價從四月初一日起每聽售洋一元四角（瓶上加鑿記爲憑）每打售洋十四元大批照加　今本公館加價之舉非欲挽回利權不過暫全成本而已務望〇分銷暨〇烟界諸君曲諒苦衷按價惠顧協力維持恐未遍知特此預告

上海英大馬路壽康里三百三十號亞支奶總經理席裕麒謹白　乙144

花翎同知衔河南候補縣馮幼泉大令謝函并肖影

夫五行王相有勝負之辨藏腑榮衛有虛實之分病而輒死不亦悲乎鄙人孤舟宦海艱苦備嘗積勞多病困憊異常至庚子因不避忌諱勸阻親隣勿入拳會與土匪結仇將家私搶刧淨盡老幼幾遭慘禍致忍辱含恨肝火暗發百病叢來勢成癆瘵頭暈喉乾四肢作痛意在閉門待盡以謝同人不料天緣有分有友勸服中法藥房之艾羅補腦汁前後計服六瓶而各病均歸烏有本欲致詞稱謝恐蹈獻諛之譏況該藥房設市上洋早爲鉅卿名公所推許鄙人謬爲品題無關輕重然飲水思源尤不甘默而不言願津門抱病諸君毋負此良藥焉耳　旅津河北關下幼泉馮清廉謹白

上海三馬路中法大藥房照登　乙1285

杭州通益公紡織有限新公司預告

本新公司現遵商律另印新式股票息單各新股東乞開具眞名的姓籍貫住址詳細清單於三月二十日起持同前給股票息摺赴本公司總帳房填換并發給己酉年股息其執有前廠商所給之舊股票息摺者除照常給息外應俟公款拔清後再行換給以符原案合併聲明

乙1289

北京 崔東海君之新證書並肖影

中法大藥房主人台鑒鄙人自去秋以來偶患遺精之症延醫調理竟不見效因之百病叢生臥床不起呻吟終日自度命在須臾萬無生理有友人李夢蘭君自滬來京知鄙人臥病在牀在貴號購得日光鐵丸一打相贈并謂此藥百病皆治大有起死回生之功鄙人照法服之不獨遺精之症見愈而精神亦稍增長隨又在京陸續購服至今百病皆除面目較前尤爲光潤心中深感貴號濟世活人之苦心無以爲報特此備函鳴謝并請台安　北京琉璃廠三益祥崔東海頓首

上海中法大藥房照登

Z 392

瑞生洋行

出售各種機器

英國第一著名米白主培老廠所造織紗機器早已風行寰宇中國各紗廠紡用其數有十八萬錠子之多也如華特廠之鍋爐引擎修理機器利物賽廠之織巾機器格利內而之灑水減火機器復雅克斯之溥潤機器無不推陳出新靈巧適用叉名廠所造引擎發電機器電汽燈以及可貨運動各眞機器用之電汽箱尤爲心裁獨出精巧絕倫現談廠派一洋匠駐滬專司裝電燈機器以上各廠家歸小行一家經售價亦克已倘蒙貴客紳商賜顧請移玉至小行看圖樣面議價值可也此白

228

(聲明作廢)

啓者遺失周延輪商紹股票息摺公司第二份字廿五號廿六號已向該公司聲明作報特登今告有如拾得者作爲廢紙無效着通周延慶啓

Z 407

(遺失提單)

三月初三日由大阪進口幽蟠第廿二次九號十八號提單器料遺失今在公司已另補新單明人拾得作聲倘有特此慶紙作爲廢明

SDC

乾源泰告白

Z 1417

不愧毒門聖藥

謝

今夏余道及上海家友不識終日酒地花天初走長三么二繼戀土娼野妓不意受之毒染則較易回來小便不清甸淋淋偕毒日久肅身紅斑里腸燮無且幸毒過子妻子物延壁床薔偏門二馬路京都臺天一齋毒墾藥八寶化毒丹料不一黃下大服外恐有不意半月夫婦二瓶內飲水源頭有意月哼賀奉好刻若土娼野攻切實人博讚貴客齋要禦果秘揚名萬里天賓齋藥局感姚子氏敬錄杭州服藥

Z 1139

GENERAL ELECTRIC ○ C°

of New York

慎昌洋行告白

啓者小行現經理英國電器公司事務總理大本華經歸大事務一總理本行亦此本行經理圓明園路五號

甲 238

(聲明作廢)

啓者清芬室戶第二百六十號一行信成銀行老股股單二該股原股除明作廢該股失除換行單新登報合再登廣告外錢子揚昌道白啓內

Z 1388

蛤蚧減價八折

本居自運蛤蚧如滋補積價八折貴方減價香甜山東港流行罐素打餅者八折大英同路馬路至賜顧者請駕至英界外居廣東安徽同回件

乙1399

京都天寶齋

八寶化毒丹　珠黃下疳散　1221

夫淋濁一症因酒濕熱毒而成或化柳場中傳染以致小便刺痛溺管閉塞點滴不止步履艱難腫痛不堪大受其累服此丸立刻消腫利便止濁定痛消火化毒去濕輕者一瓶重者二瓶可能包痊

珍珠立止五淋白濁丸

不但病除而且壯身健體培元固精治淋濁之妙藥也每盒洋一元八寶化毒丹每瓶二元珠黃下疳散每瓶七角專治男婦楊梅結毒黃痰下疳等症陰戶腫爛服則立愈永無後患上洋二馬路中西鼎新里石庫門交易

沿浦地皮出租

地皮一塊在楊樹浦橋東以前萬興木行舊址零臺出租合意者向本行面議二馬路禮和洋行啓

遺失股票息摺

茲遺失川漢鐵路股票息摺計梁廷玉戶鄂字第二萬二千一百九十一號零股一百股計股本洋五二元叉壁記戶鄂字第百萬零八百十五號零股一百股計股本洋五百元以上兩票經已聲明湖北官錢局挂失在案作廢紙特此登報聲明　福建螢溪梁廷玉啓

Z 363

廣東仙壽齋

靈驗如神

心胃氣痛散

氣痛有九種氣血熱飲寒虛實虫疰是也凡痛必上犯心胃故俗言心胃氣痛本齋此散得自秘傳用藥精珍珠等品爲之按照方劑隨症施治立刻見效每小瓶洋六角大瓶一元售小腸痛氣丸每瓶三角止牙痛散每瓶一角上洋英二馬路晝錦里口興讓街口上立鋪在請認鐵方字爲記

Z 1222

(吉屋招租)

英界後馬路福綏里內有石庫門五幢三二三平屋三二所北首牛屋二所又山東路洋式門面房四幢一所廂房一所欲租者請至後乾記面議可也

Z 361

盤船局聲明

啓者茂生在法界設三茂洋輪局經營隆興輪船往來年糖今歸新倡接頂易業大江上海東船盛出頂客生向承當不特止茂此登報聲明江蘇茂隆興告白

3123

(消痰半夏餅天下馳名)

本店經理燕京天寶堂消痰止咳半夏餅以來中外馳名愈八無算專治男女傷風咳嗽產後咳嗽老年咳嗽少年咳嗽乾咳無痰行路氣急叉武痴顛猪羊癇病中風不語肺痿癆瘵五勞七傷諸虛百損咯血不止痰壅氣逆痰飲氣喘痰核痰厥痰迷等症治服此餅當日見效連服半月定愈斷根永不復發服後無效原洋奉趙僞藥欺人雷殛火焚輕者一盒立愈重症二料

包愈咳嗽痰喘斷根

斷根每盒一元每料二元五料洋八元

現經理上海老閘橋南永盛地貨行對門

聯昌德廣洋雜貨號發行所各埠代售特別折扣如無銷路退藥還錢

235

新到藥瓶料盃

本號專做洋瓶以及各式料瓶紳商賜顧已久中外馳名今庚新添料張式樣繁多不及細載叉五錢至二兩圓洋蜜瓶一兩至八兩邊式吃藥水瓶均有現貨到申外埠本地各大藥房欲辦者請至小號面購其價格外克已以廣招徠方知言之不謬也上洋英界三茅閣橋西浜寨義和號啓

乙1045

油布出售

本行獨家經理英國名廠所製上等黑油布蓋布雨布等類存貨甚多價廉物美賜顧者請來購買可也　美最時洋行啓

甲218

聲明接辦

本行買辦朱錦華君自今二月念二日始行接充嗣後往來俱與朱君接洽爲恐未週知特此登報聲明　上海江西路華廬洋行賬房啓

Z 1343

滙通保險公司廣告

本國上等信孚火險公司資本規元四千五百萬兩前由公信洋行經理已三十餘年嘉款迅速久蒙紳商賠償許現歸小行承理倘蒙顧主經玉五馬路本行帳房移接洽可也請總經理英商田謹啓

Z 1143

始創第一

每桶壹百斤

本行開設中國數十餘年自運德國BASF拔地沙顏料名廠老牌眞正靛青運銷中國各省馳名營其信用已久較廣靛勝加十倍價廉物美與衆不同色極鮮艷永不變色貴商賜顧認明桶上有愛禮司洋行獅馬老牌爲記庶不致誤

總行上海愛禮司洋行　分設天津愛禮司洋行　寧波美益洋行

1293

(遺失棧單)

今遺失張家浜棧房棧單二紙第一百八十一號 M|F 工 腰頭1092以標布三十三包出過二千四以第五包又二十三包尚存念三包又第一百七十四號 M|F 工 頭75·90以標布八包出過四包尚存四包該棧單均在途遺失當時已向該棧房說明註銷作廢望各行號切勿收用特此登中西兩報聲明　老公茂洋行白

甲0120

(上慶倪景福論相)

名相出世直言談相毫無江湖套言欲問眞寔禍福請嘗試之定終身休咎妻才子祿窮通壽天均有奇驗相金暫取五角富貴一元寓英大馬路第一行臺　王階升　王志衍　衡甫　兪誠如　席孫生　周棨峯同啓

Z 1190

祥茂洋行

(召租告白)

本行所有坐落法界之空屋如欲租者請到本行帳房面訂租金格外公道小租免收特此佈告

1085

聲明

啓者公平各牌九羽綢刻因春季已過成十二禮拜內減少發料待秋零仍當將各牌加多發料照特此關　公平洋行啓

Z 1195

警船告示

大清各口巡工司顗　為茲訂如遇大霧時辦法海江燈塔間有船隻如用防險號者迅即先放一礮待至五分再放二礮三礮該兩礮間時若干分秒應以地方分之如開險號不停即知船仍行駛每五分時再放兩礮以示燈塔所在現自本年三月初六日起按照後開各燈處所以訂遲速　計開○浙海關所屬燈塔處所　小龜山先放第一礮後五分時再放第二礮隔二分時放第三礮○江海關所屬燈塔處所　焦腱腦二礮至三礮隔時一分　白節山二礮至三礮隔時十秒　唐腦山二礮至三礮隔時三十秒　大戴山二礮至三礮隔時二分　花島山北島二礮至三礮隔時三十秒　佘山即沙尾山二礮至三礮隔時一分○東海關所屬燈塔處所　成山頂二礮至三礮隔時一分　該塔本有風笙催風笙損壞方以放礮代之　嵊泗島二礮至三礮隔時二分　候礮島二礮至三礮隔時一分　現自本年五月二十五日起按照後開各燈處所以訂遲速　計開○甌海關所屬燈塔處所　石碑山二礮至三礮隔時一分　表角二礮至三礮隔時十秒　東彭島二礮至三礮隔時二分○廈門關所屬燈塔處所　東碇島二礮至三礮隔時一分　青嶼二礮至三礮隔時二分　北崎島二礮至三礮隔時十秒　烏鵝嶼二礮至三礮隔時二分　牛山島二礮至三礮隔時一分　東犬山二礮至三礮隔時十秒○閩海關所屬燈塔處所　東湧島二礮至三礮隔時一分　以上所訂遲速時刻該守燈人均當隨時留心一聞船到先放一礮待五分即放二礮所有船主應細心考察三礮與二礮間時若干分秒即知船至某處燈塔　再小龜山及牛山島兩處本年開工建立頭等風笙合併聲明

宣統二年二月二十一日　第四百八十四號示

請用廉價煤氣

本公司自西歷一千九百零十年正月一號起實行新章需有本公司煤氣者其費較前大減凡用欲用煤氣爐竈燈炊或用煤氣氣力者其費盡減收如下　每月用二萬立方尺以下者每百立方尺費洋一元五角　每月用三萬立方尺以下者每百立方尺費洋一元四角七分五　每月用四萬立方尺以下者每百立方尺費洋一元四角五分　每月用五萬立方尺以下者每百立方尺費洋一元四角二分五　每月用五萬立方尺以上者每百立方尺費洋一元四角　如用數益大請函告本公司其價當格外從廉也

西藏路上海自來火有限公司謹啓

燕醫生除痰藥

本醫房燕醫生除痰藥功效神速久已中外馳名爰相信用凡傷風咳嗽痰迷氣急久嗽失喉及一切服症等患音之包能限日全愈五十年來治愈各症不下數十萬人實為無上上品之藥如蒙

暢銷中國各大藥房均有代售共分大小兩種價均克已

招充華捕

本捕房現欲招充華捕如要充當者每月下午二點鐘時親至大自鳴鐘捕房聽候本總巡驗看
一須身長法尺一尺六寸半
一須能通中國文理者
一須最妙能知法國語言者
一須有本租界店號保單者
如合格充當者每月薪水銀七兩一年之後如能勤慎辦公加一兩如有懈公違犯章程者斥革

法總巡　諭

大英輪船公司

今有堅固快輪船名柯厘姻杜准三月十八日禮拜三上午開行往門司神戶橫濱等埠貴客如欲裝貨搭客請至黃浦灘念四號本公司賬房面議船泊招商局中棧碼頭上落利便自後每隔兩禮拜開往一次並搭客往橫濱者有特別利益可在神戶轉搭火車直到東濱不再加收火車費　特此奉布　乙1493

日本郵船開往大連灣

本公司經理滿南洲鐵道會社之西京丸每逢禮拜四神戶丸禮拜日一准開往大連灣並由火車連接滿洲內地各處船身修固水腳公道妙位潔淨應酬周到各寶號欲裝貨搭客務祈光臨為幸

日本郵船會社廣告

雲紗拷綢批發

本號自運廣東名機雲紗拷綢批發花式極多未能盡錄貨式精美價目克已諸君賜顧請至英界二擺渡五福里怡昌盛訂購此佈

日本郵船會社

啓者本公司筑后丸輪船進於三月初十日即禮拜二上午七點鐘開往長崎神戶橫濱寄埠小包收到禮拜一五點鐘客票貨到禮拜一五點鐘止倘蒙各寶號如欲裝貨搭輪者務祈早臨為幸

郵船株式會社啓

金銀錢洋　三月初八日

現貨赤金	四百零四兩二錢
沙金合寶	四百十三兩五錢
足赤條金	四百十兩零五錢
龍洋	七錢三分三七五
英洋	七錢三分七厘
本洋	八錢五分
小洋	六錢五分一
銀拆	一錢四分
洋拆	七錢二分四厘
錢拆	一千文
衣牌	一千三百四十文
銅元	一百八十一千
市錢	一百五十千文

米麥　三月初八日

機白米	七元六角次七元二角
常白米	七元四角次七元
蘇同白米	七元二角次六元九角
珠南鋪轉白米	七元一角次六元九角
機新蘆粫	七元四角次七元
蘇同白蘆粫	七元一角次六元九角
機白元	八元七角次八元二角
常帮白元	八元四角次八元
機白陰元	八元二角次七元九角
常小麥	五元三角次四元五角

輪船進出口

三月初八日進口輪船禮拜日			
北京	輪船	由寧波	太古公司
隆和	又	由長江	怡和洋行
三月初九日出口輪船禮拜一			
江寬	又	開往長江	招商總局
愛仁	又	開往營口	招商總局
新昌	又	開往烟台天津	招商總局
盛京	又	晚往威海烟台天津	太古公司
北京	又	開往寧波	太古公司
財生	又	開往汕頭香港廣東	怡和洋行
甯紹	又	開往寧波	甯紹公司
岳陽丸	又	開往長江	日清公司
德生	又	晚往瓊州	怡和洋行
三月初十日出口輪船禮拜二			
圖南	又	開往廈門	招商總局
致遠	又	開往香港粵省	招商總局
甘州	又	晚往烟台牛莊大連灣	太古公司
隆和	又	晚往長江	怡和洋行
西江	又	開往青島大連天津	亨寶公司
長安	又	晚往長江	甯紹公司
普濟	又	開往溫州	招商總局
新裕	又	開往福州	招商總局
甬興	又	開往寧波	甯紹公司
長春丸	又	開往福州廈門汕頭香港	大阪公司
淡水	又	晚往廈門汕頭	太古公司
廣州	又	開往仁川	太古公司
筑前丸	又	上午七點鐘往長崎門司神戶等埠	郵船會社
景星	又	晚往烟台天津	怡和洋行
三月十一日出口輪船禮拜三			
大福丸	又	開往長江	日清公司
鄱陽	又	晚往長江	太古公司
鎮安	又	晚往香港廣東	太古公司
三月十二日出口輪船禮拜四			
南陽丸	又	晚往長江	日清公司
萬順	又	開往長江	美最時行
小倉丸	又	下午九點鐘開往大連灣	郵船會社
山口丸	又	上午九點鐘開往直放神戶	郵船會社
三月十四日出口輪船禮拜五			
大貞丸	又	晚往長江	日清公司